



**CAHIER  
DES FONDATEURS  
2025**

# **Un réseau dynamique de fondations abritées**



**Fondation  
de  
France**

La Fondation  
de toutes les causes



# Sommaire



- 6 Temps forts 2025
- 8 Bienvenue aux fondations abritées qui ont rejoint le réseau en 2025 !
- 9 Solidarités et vulnérabilités
- 19 Recherche médicale et santé
- 25 Climat et biodiversité
- 29 Enfance, jeunesse et éducation
- 40 Solidarités internationales
- 44 Culture et savoirs
- 53 Fondations à objets multiples
- 65 Les fonds et fondations créés par une seule entreprise
- 66 Index



## L'éditorial d'Alexandre Giraud

Directeur de l'Action philanthropique

Augmentation des besoins sociaux, aggravation des effets du dérèglement climatique, menaces qui pèsent sur les démocraties... les grands défis contemporains exigent des réponses toujours plus efficaces, à la fois dans l'urgence et dans la durée, auxquelles les fondations contribuent activement. Parce que l'action collective n'a jamais été aussi nécessaire, la Fondation de France a poursuivi en 2025 le déploiement de la Fabrique philanthropique, incarnation de son nouveau projet stratégique, afin de renforcer la coopération entre fondations, associations, bénévoles, chercheurs, personnes concernées, et de construire des stratégies d'action communes.

Les neuf collectifs d'action qu'elle a initiés sont désormais tous lancés : renforcer le lien social, accompagner une transition écologique juste et solidaire, répondre aux enjeux de santé globale, aider les nouvelles générations à construire l'avenir, prévenir les crises et les catastrophes, développer un numérique citoyen et responsable... Et plusieurs fondations abritées ont d'ores et déjà rejoint cette dynamique collective en intégrant la gouvernance d'un ou plusieurs collectifs d'action.

Cette année encore, nous nous sommes attachés à développer les échanges au sein de notre réseau, en proposant de nombreux événements, ateliers de travail et rencontres tout au long de l'année. Ces différents moments de partage sont indispensables pour réfléchir aux actions que nous menons ensemble et à la façon la plus efficace possible de répondre aux défis auxquels nous faisons face. Parmi eux, le soutien au secteur associatif, pris en étau entre la réduction des subventions qui lui sont allouées et un accroissement des besoins, constitue l'une de nos priorités.

Enfin, cette année 2025 a été à nouveau marquée par une forte volonté d'engagement, aussi bien au niveau individuel qu'au niveau des entreprises : nous avons eu la joie d'accueillir 39 nouvelles fondations abritées agissant notamment pour accompagner les plus vulnérables, préserver l'environnement et soutenir la vitalité démocratique.

# La fondation de toutes les causes

**Depuis plus de 50 ans, la Fondation de France anime le premier réseau de philanthropie de France.** Totalement indépendante et reconnue d'utilité publique, elle réunit donateurs, fondateurs, bénévoles et acteurs de terrain qui souhaitent s'engager au service de toutes les causes d'intérêt général.

## NOTRE RAISON D'ÊTRE

Chacun de nous a le pouvoir d'agir pour l'intérêt général. Cette conviction est, depuis plus de 50 ans, le moteur de la Fondation de France. Chaque jour, elle encourage, accompagne et transforme les envies d'agir en actions utiles et efficaces pour construire un monde plus apaisé, solidaire et durable. La Fondation de France a développé un savoir-faire unique, en s'appuyant sur les meilleurs experts, des centaines de bénévoles et des milliers d'acteurs de terrain, dans tous les domaines de l'intérêt général : aide aux personnes vulnérables, recherche médicale, environnement, culture, éducation... Avec les 974 fondations qu'elle abrite, elle soutient chaque année près de 13 000 initiatives prometteuses et innovantes, en France et à l'international. Indépendante et privée, elle agit grâce à la générosité des donateurs.



## NOTRE HISTOIRE

La Fondation de France est née de la volonté du général de Gaulle et de son ministre de la Culture, André Malraux, de créer un « outil » pour encourager la générosité privée au service de l'intérêt général. Un pays attire alors leur attention : les États-Unis, qui comptent à l'époque 15 000 fondations, contre 250 en France. Michel Pomey, l'un des conseillers d'André Malraux, part y étudier le modèle des *community foundations* qui, à la différence des associations, se mobilisent sur plusieurs causes à l'échelle d'un territoire ou d'une communauté. C'est ainsi qu'est créée la Fondation de France, officialisée par décret le 9 janvier 1969, incarnant le socle d'une philanthropie « à la française » que nous développons depuis plus de 50 ans.

## NOTRE APPROCHE

Nous sommes convaincus que c'est en conjuguant toutes les énergies, les moyens et les savoir-faire que la philanthropie contribue à apporter des réponses durables et efficaces. C'est tout l'objectif de la Fabrique philanthropique, créée et animée par la Fondation de France avec les fondations abritées et, plus largement, tous les acteurs qui le souhaitent (fondations, associations, acteurs de terrain, partenaires publics et privés...). Cette démarche collective favorise la mise en commun des idées et des moyens sur des causes partagées, notamment au sein des collectifs d'action.



Depuis sa création, la Fondation de France et les fondations qu'elle abrite ont soutenu plus de **200 000 PROJETS** dans tous les domaines de l'intérêt général.

### Les fondations régionales



En 2025, la Fondation de France et les fondations qu'elle abrite ont consacré

**453 MILLIONS D'EUROS**

à la mise en œuvre de

**13 000 PROJETS**

**16 % DES MONTANTS**

ont été alloués à des projets à l'international

**974 FONDATIONS ABRITÉES**

dont 39 fondations créées en 2025

**480** bénévoles

**288** salariés

**44** entreprises partenaires

**1 386 310 DONATEURS ACTIFS**

durant ces quatre dernières années

**3 BUREAUX À L'INTERNATIONAL**

(New York, Hong Kong et Londres)

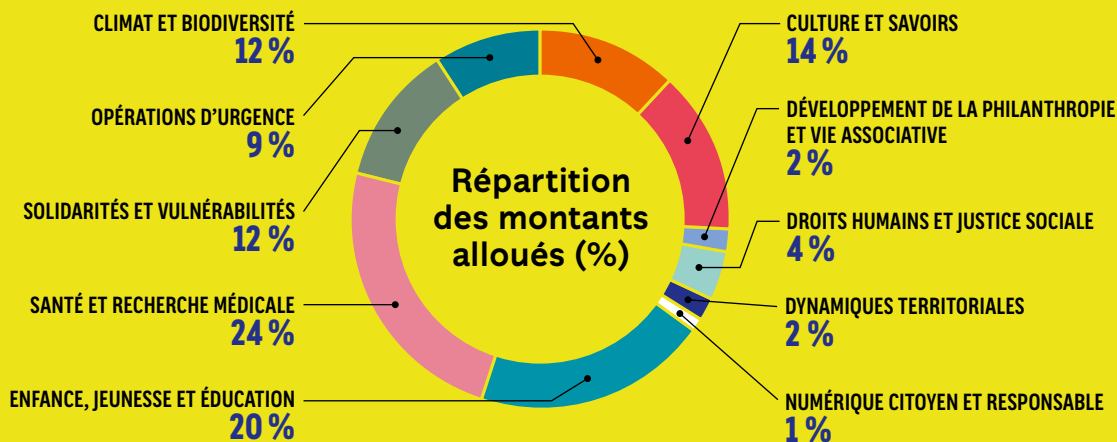

# Temps forts 2025

**FONDATION PILEJE** 26 NOVEMBRE

## 20 ans d'engagement pour la prévention

Pour son 20<sup>e</sup> anniversaire, la Fondation PiLeJe a consacré son colloque annuel à la place des femmes dans la santé. Si elles représentent 80 % des métiers du soin, elles restent minoritaires dans les hautes fonctions en milieu hospitalier ou dans le domaine de la recherche. Le colloque a permis de mettre en lumière la féminisation croissante du secteur et de rappeler la nécessité de mieux prendre en compte des problématiques essentielles de la santé féminine, comme l'endométriose, la santé mentale ou encore le rôle du microbiote vaginal sur la santé globale.

**FONDATION RAJA**

## Une exposition pour mettre en lumière les « découvreuses de génie »

GPS, Wi-Fi, panneaux solaires... autant d'inventions nées de l'esprit de femmes brillantes, pourtant restées dans l'ombre de l'histoire. Pour leur redonner la place qu'elles méritent et inspirer les jeunes générations, l'association Femmes ici et ailleurs a imaginé l'exposition itinérante « Les Découvreuses de génie », lancée en 2025 et soutenue par la Fondation de France et la Fondation Raja. Cette exposition met à l'honneur 21 femmes pionnières dans différentes disciplines, en s'appuyant sur des objets du quotidien. L'objectif : circuler pendant deux ans dans plus de 500 établissements (collèges, centres sociaux, etc.), avec l'ambition de sensibiliser 300 000 jeunes pour briser les stéréotypes et encourager les filles à s'engager dans les filières scientifiques, où elles restent encore sous-représentées.

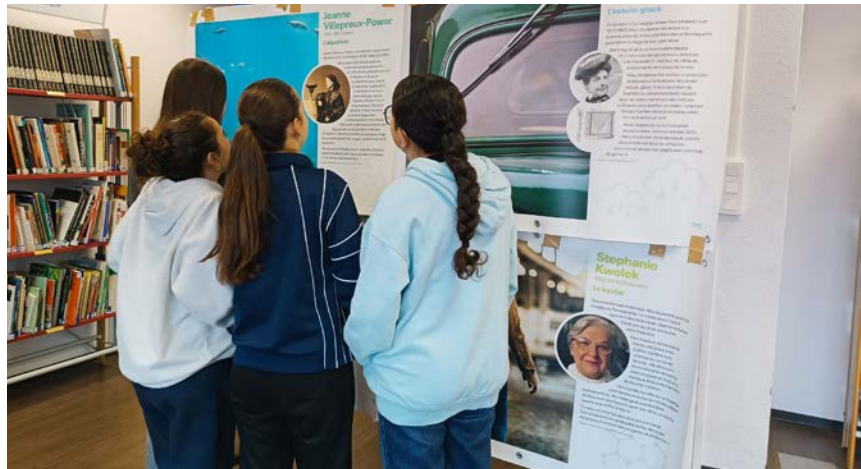

**FONDATION DANIEL ET NINA CARASSO** 15 DÉCEMBRE

## 15 ans d'engagement pour l'alimentation durable et l'art citoyen

En décembre, la Fondation Daniel et Nina Carasso a célébré son quinzième anniversaire lors d'un événement à Paris réunissant partenaires et artistes. L'occasion pour sa présidente Marina Nahmias de rappeler la mission de la fondation : « Contribuer à un monde meilleur en soutenant une alimentation saine qui nourrit le corps, et en favorisant les arts et la culture pour nourrir la démocratie et le lien social ». Cette démarche se traduit par des actions en faveur de systèmes alimentaires « plus justes, plus durables et respectueux des personnes et des écosystèmes », mais aussi de l'art et de la culture comme des « forces de citoyenneté, de pensée critique et d'émancipation collective », selon les mots de Benoît Mounier, directeur général France de la fondation. La soirée a également permis de présenter « Infinito Delicias », un tiers-lieu innovant de 2 700 m<sup>2</sup> créé par la fondation à Madrid.



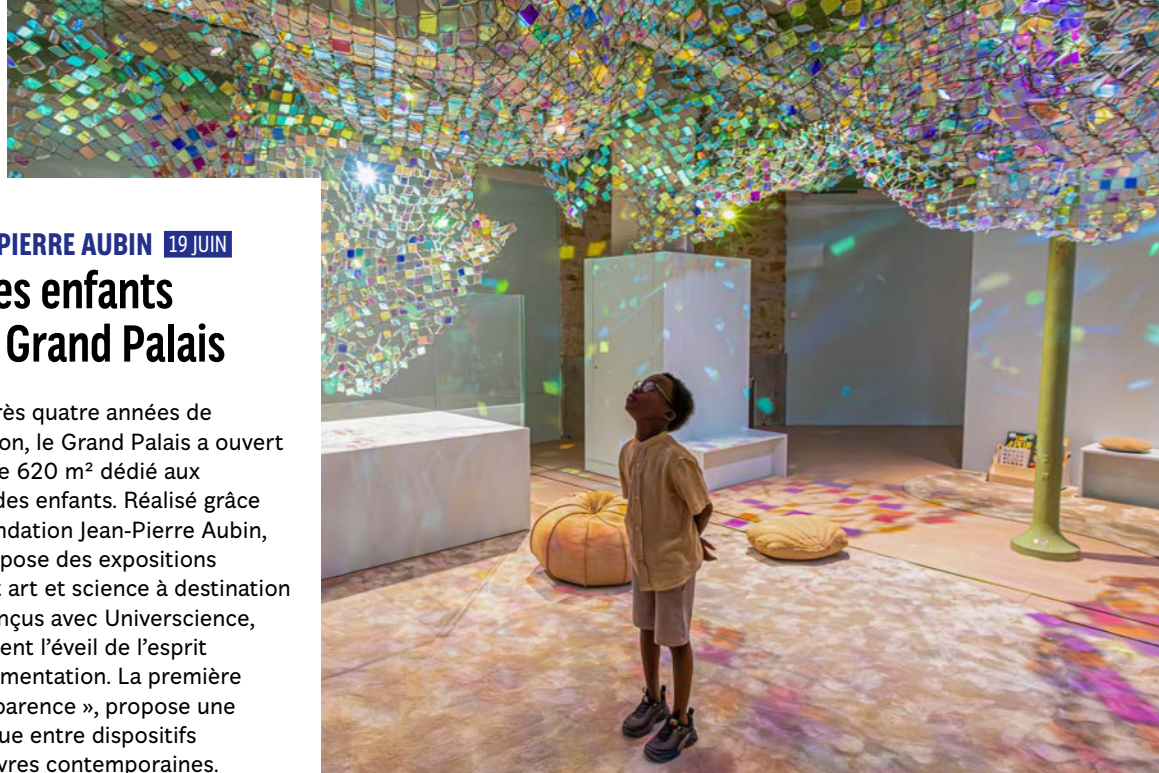

**FONDATION JEAN-PIERRE AUBIN** 19 JUIN

## Un Palais des enfants au cœur du Grand Palais

Le 19 juin 2025, après quatre années de travaux de rénovation, le Grand Palais a ouvert un nouvel espace de 620 m<sup>2</sup> dédié aux 2-10 ans : le Palais des enfants. Réalisé grâce au soutien de la Fondation Jean-Pierre Aubin, ce lieu pérenne propose des expositions temporaires mêlant art et science à destination du jeune public. Conçus avec Universcience, les parcours favorisent l'éveil de l'esprit critique par l'expérimentation. La première exposition, « Transparence », propose une déambulation ludique entre dispositifs scientifiques et œuvres contemporaines.

**FONDATION LA ROCHE-POSAY**

## « Mes moments » : agir pour le bien-être des jeunes atteints de cancer

La Fondation La Roche-Posay a lancé « Mes Moments », un programme d'accompagnement spécifique pour améliorer le bien-être physique et émotionnel des jeunes de 12 à 25 ans touchés par le cancer. Ce programme se présente sous la forme d'une collection de cartes d'activités conçues pour répondre aux besoins concrets des jeunes patients durant leur parcours de soins. Un outil simple, innovant et accessible, pensé pour se reconnecter à l'essentiel : bouger, respirer, s'apaiser, créer... et ainsi prendre soin de soi. En cours de déploiement dans les 30 centres français spécialisés en cancérologie pédiatrique, le programme, parrainé par l'animateur Denis Brogniart, a été développé avec le soutien des associations Aïda et Go-AJA.

**FONDATION VALLET** 25 NOVEMBRE

## Célébrer l'excellence et l'égalité des chances

À l'occasion de sa cérémonie annuelle de remise de bourses, la Fondation Vallet a récompensé 250 étudiants parisiens issus d'établissements prestigieux, comme l'école Boulle ou l'école Ferrandi. Depuis 25 ans, elle soutient des élèves aux revenus modestes qui font preuve d'assiduité et d'excellence dans leur parcours scolaire. Cet engagement en faveur de l'égalité des chances dépasse les frontières : depuis 1999, la fondation a attribué 83 000 bourses en France, au Bénin et au Vietnam.

**FONDATION BTP-PRÉVOYANCE PLUS**

## 20 ans au service du secteur du bâtiment

Depuis 2005, la Fondation BTP-Prévoyance Plus soutient des projets solidaires à destination des professionnels du bâtiment et des travaux publics et de leur famille dans de nombreux domaines : santé, logement, emploi, mobilité... En deux décennies, elle a engagé 20 millions d'euros pour soutenir près de 500 associations. Sa force réside dans son approche collaborative et paritaire, réunissant dans son comité exécutif employeurs, syndicats et experts. Afin de renforcer son action en faveur des jeunes, des salariés et des retraités du BTP, la fondation multiplie ces dernières années les projets de coopération avec d'autres fondations et structures d'intérêt général.

# **Bienvenue aux fondations abritées qui nous ont rejoints en 2025 !**

En 2025, la Fondation de France a accueilli 39 nouvelles fondations abritées. Face aux crises qui se multiplient, cette dynamique stable confirme la vitalité de la philanthropie en France. Les causes soutenues par les nouvelles fondations reflètent les grandes préoccupations contemporaines : accompagner la petite enfance, renforcer le lien social, protéger l'environnement, préserver la démocratie...

**Fondation Ad Maiora!**

**Fondation Alexandre Tharaud**

**Fondation Amethis**

**Fondation Ar Seiz Avel**

**Fondation ATL Impact**

**Fondation Axial Partage**

**Fondation Balafenn**

**Fondation CALLAINE**

**Fondation La Cordée**

**Fondation D.E.B.A.T**

**Fondation En Vie de Mouvement**

**Fondation Ekalamata**

**Fondation Entraide Hostater**

**Fondation Etoile**

**Fondation Fontaine Pajot**

**Fondation Générosité à impact**

**Fondation Green Got**

**Fondation Groupe SNCF**

**Fondation Guy Saïas**

**Fondation Ingérop**

**Fondation Jean-Jacques Hirsch**

**Fondation Louise Peyrelongue**

**Fondation Martine Borde-Mortain**

**Fondation MNK**

**Fondation Odéon -Théâtre de l'Europe**

**Fondation des notaires engagés du 13**

**Fondation des notaires solidaires des Savoie**

**Fondation Phénomène**

**Fondation Le Rocher Bleu**

**Fondation Salti**

**Fondation Sciences Po Rennes**

**Fondation SJ PPL**

**Fondation Socotec**

**Fondation StellaGroup**

**Fondation Terre & Fils**

**Fondation Tocqueville**

**Fondation Uriage**

**Fondation Xavier Chauderlot**

**Fondation Younties**

# Solidarités et vulnérabilités



L'association Just organise une marche thérapeutique dans les calanques de Marseille pour aider les personnes isolées ou vivant avec des troubles psychiques.

### 29 Haussmann

2009

Soutient des projets innovants dans le domaine de la solidarité.

29 boulevard Haussmann 75241 Paris Cedex 09

[fondation.29haussmann@socgen.com](mailto:fondation.29haussmann@socgen.com)

[www.privatebanking.societegenerale.com/fr/expertise/fondation-29haussmann/](http://www.privatebanking.societegenerale.com/fr/expertise/fondation-29haussmann/)

### Abalone

2015

Favorise l'égalité des chances, valorise l'excellence et encourage la promotion sociale de l'individu, notamment par la formation, l'éducation des jeunes et l'accès à la culture.

ZAC de la Lorie 43 rue Bobby Sands – BP 80095

44814 Saint-Herblain Cedex

### Actes 77

2012

Soutient les initiatives favorisant le lien social et l'aide aux personnes en situation de détresse matérielle ou morale, en particulier les jeunes, les femmes et jeunes mères, ainsi que les familles. Le fonds attribue dans les environs de la Ferté-sous-Jouarre et de la Seine-et-Marne des aides en faveur d'organismes intervenant dans les domaines de la solidarité, notamment en faveur des jeunes en difficulté, des femmes, des jeunes mères et des familles.

### Adrienne et Pierre Sommer

1983

Agit pour le développement de la médiation animale et sensibilise les enfants aux animaux domestiques et familiaux.

20 bis rue La Boétie 75008 Paris

[fondation@apsommer.org](mailto:fondation@apsommer.org)

[www.fondation-apsommer.org/fr/index.php](http://www.fondation-apsommer.org/fr/index.php)

### Afnic pour la solidarité numérique

2015

Soutient le développement d'un Internet solidaire, la formation et la sensibilisation à ses usages, par le soutien à des initiatives locales de solidarité numérique, ainsi que des projets de recherche portant sur cette thématique.

[suivi@fondation-afnic.fr](mailto:suivi@fondation-afnic.fr)

[www.fondation-afnic.fr](http://www.fondation-afnic.fr)

### Agir pour l'emploi Engie

2013

Contribue à la création d'activité et apporte un soutien aux actions en faveur de l'insertion des personnes en difficulté.

1 place Samuel de Champlain-Faubourg de

L'arche – Tour T1 92930 La Défense Cedex

[www.engie.com/FAPE](http://www.engie.com/FAPE)

### Agir sa vie

2001

Soutient des projets novateurs qui offrent aux personnes l'opportunité de sortir de leur situation d'exclusion ou de pauvreté et de devenir acteurs de leur propre développement et du développement durable de leur communauté familiale, locale et professionnelle.

### Aide aux victimes du terrorisme (d')

2012

Finance tous projets ou actions visant à préparer ou mettre en œuvre une aide aux victimes du terrorisme ou aux ayants droit de celles-ci.

[oliviergremont@gmail.com](mailto:oliviergremont@gmail.com)

[www.favt.org](http://www.favt.org)

### Alain Leroux

1999

Soutient toutes actions de bienfaisance au profit d'œuvres ou d'organismes d'intérêt général, à caractère scientifique, social ou des personnes physiques affectées dans leurs besoins les plus élémentaires.

Agit dans le cadre des programmes de la Fondation de France.

### Albert et Geneviève Simœns-Deblaere

1997

Soutient des actions en faveur des personnes âgées dépendantes, si possible de préférence à Comines (59).

### Albert et Yvonne Ravachol

1978

Aide des familles modestes pour leur permettre d'accéder à la propriété (Saint-Chamond, Loire).

### Albert Ferrasse – Fédération française de rugby

1990

Porte assistance :

- aux licenciés de la Fédération française de rugby à la suite d'un accident survenu avant le 1<sup>er</sup> juillet 1999 lors d'une de ses manifestations officielles, lorsque cet accident a entraîné un taux d'incapacité égal ou supérieur à 66 % ;
- aux enfants, jusqu'à l'âge de 20 ans (ou 25 ans révolus s'ils poursuivent leurs études) d'un licencié décédé lors d'une manifestation officielle de la Fédération française de rugby, quelle qu'en soit la date.

Le fonds soutient également :

- les licenciés victimes d'une blessure grave lors d'une manifestation officielle de la Fédération française de rugby ;
- les ayants droit des licenciés décédés lors d'une manifestation officielle de la Fédération française de rugby.

Ce soutien fait l'objet d'une allocation de secours d'urgence. Enfin, le fonds peut accompagner les projets visant la prévention des accidents de jeu et le suivi de la santé des joueurs.

### Allier

2014

Soutient prioritairement des activités de loisirs, culturelles, et artistiques qui sont favorables à la construction de la personne en situation de handicap et à son bien-être. Le fonds soutiendra également les mêmes actions en faveur des personnes présentant des troubles psychiques.

### Ambroise Waroquet

2022

Aide les enfants handicapés mentaux, principalement, tant qu'existe et fonctionne normalement L'Association pour la réadaptation et l'épanouissement des handicapés (APREH) pour l'institut médico-éducatif (IME).

La Corniche Fleurie 64 avenue La Corniche Fleurie 06200 Nice

### André et Marcelle Hélène Le Gorrec

1998

Soutient les activités d'insertion sociale de la Maison d'André Le Gorrec à Brantôme (Dordogne).

### Anne-Marie Rivière

2020

Soutient, dans le cadre des programmes de la Fondation de France, des projets visant à améliorer la qualité de vie des personnes âgées aux revenus modestes, particulièrement celles qui sont en voie de perdre, ou ont perdu, leur autonomie, qu'elles vivent à leur domicile, dans un établissement ou à l'hôpital.

### Antoine Laborde Lacoste

1978

Soutient des associations d'intérêt général en Gironde.

### Après tout

2008

Soutient des initiatives individuelles ou collectives par l'attribution d'allocations, de prix ou subventions pour promouvoir tout ce qui peut favoriser :

- le développement des valeurs humanistes dans l'exercice des professions de la santé, du social, de la justice et du pénitentiaire ;
- l'accès à ces mêmes professions pour des personnes en reconversion professionnelle.

15 rue Jean-Perréal 69008 Lyon

[contact@apres-tout.org](mailto:contact@apres-tout.org)

[www.apres-tout.fr](http://www.apres-tout.fr)

### Araok

2005

Soutient des organismes qui interviennent auprès des personnes fragilisées en raison de leur âge, de leur handicap ou de leur situation sociale, dans les domaines éducatif, social, médical ou humanitaire.

### ASAP

2017

Soutient des organisations et des programmes d'intérêt général qui développent un savoir-faire spécifique en matière d'accompagnement et de formation de personnes en difficulté personnelle ou d'emploi. Assiste financièrement des professionnels en transition, dépourvus de dispositifs de financement de leur formation professionnelle. Soutient la recherche interdisciplinaire sur les impacts des transitions sur les trajectoires des professionnels au travail ou en recherche d'emploi.

### Ashoka 2008

Soutient et développe l'entrepreneuriat social. À cet effet, le fonds Ashoka identifie et sélectionne des porteurs de projets sociaux et environnementaux innovants qu'il accompagne à la fois financièrement et professionnellement.

### ASL 2009

Finance, dans le domaine de la santé, des projets de recherche médicale ou de prise en charge de malades défavorisés et, dans le domaine social, des projets visant à aider des personnes en grande difficulté, en particulier des jeunes, à exprimer leur potentiel, en France comme à l'étranger.

### Asperger Avenir 2016

Soutient, en France métropolitaine et dans les départements d'outre-mer, tout projet au bénéfice des personnes correspondant à ce jour à la classification F84.5 (syndrome d'Asperger de la classification internationale des maladies de l'OMS – CIM-10) ou à la classification personne porteuse d'un trouble du spectre de l'autisme nécessitant un soutien de niveau 1 selon les critères diagnostiques du *Diagnostic and Statistical Manual of Mental disorders (DSM) V* de l'*American Psychiatric Association* ou selon toute autre classification ultérieure qui s'en rapprocherait.

Ces actions devront notamment permettre :

- la scolarisation des personnes autistes Asperger et de haut niveau en milieu ordinaire, avec le soutien d'un auxiliaire de vie scolaire individuel (AVSI) ;
- leur prise en charge cognitivo-comportementale adaptée avec des thérapeutes spécialisés, conformément aux dispositions des recommandations de la Haute autorité de santé (HAS) ;
- leur intégration réussie dans la vie sociale et professionnelle ;
- leur accompagnement vers l'autonomie.

### Assise 2013

Soutient tout projet au service du développement des personnes particulièrement défavorisées, dans toutes leurs dimensions (physique, psychique, sociale, spirituelle, culturelle...), en luttant contre tout ce qui porte atteinte à leur dignité et à leur autonomie : pauvreté, exclusion, carences éducatives, manque de formation, handicap, etc.

### Ati – Aide au Travail Indépendant 2009

Aide les adolescents et jeunes adultes des Apprentis d'Auteuil afin qu'ils puissent s'établir à leur compte après avoir exercé durant cinq ans leur métier chez un patron, s'ils en expriment le désir. Au bout de cinq ans, chaque emprunteur devra rembourser, selon ses avoirs, l'emprunt fait à cette fondation, pour le profit d'un autre jeune.

### Au Fils d'Indra 2023

Soutient, en France ou à l'étranger, des actions collectives permettant à des femmes en détresse de vivre dignement et de se réinsérer professionnellement. Le fonds soutiendra notamment des actions qui concernent leur hébergement, la construction de structures d'accueil, de travaux de rénovation et d'équipement de ces structures, et également d'accès à des formations professionnalisantes ou d'accès aux soins. Le fonds pourra, à titre exceptionnel, intervenir dans tout autre domaine de l'intérêt général.

### Augustin Paterni 1996

Soutient des associations œuvrant en faveur des enfants handicapés.

### Autisme – Agir et Vivre 2012

Soutient la recherche sur l'autisme et les troubles envahissants du développement, le perfectionnement, la mise en œuvre et la diffusion de prises en charge efficaces, dignes et respectueuses des personnes atteintes d'autisme.

45 boulevard Vincent-Auriol 75013 Paris  
[www.fondation-autisme.org](http://www.fondation-autisme.org)

### Axelle 2003

Soutient des projets ayant pour objectif la prise en charge des personnes autistes. Ces projets devront être développés par des organismes ou des personnes dans une perspective culturelle, d'éducation ou de socialisation des personnes autistes, de formation de leur entourage ou de recherche scientifique.

2 rue de la Rive 59242 Templeuve  
[fondation.axelle@gmail.com](mailto:fondation.axelle@gmail.com)

### Baudoux en faveur de l'insertion pour le travail 2006

Finance des projets collectifs visant à favoriser, en France ou à l'étranger, l'insertion des personnes en difficulté en leur permettant d'exercer une activité professionnelle ou d'accéder à une formation professionnelle. En outre, finance des allocations de secours pour des personnes physiques en vue de leur permettre d'accéder à une formation ou à un travail, ainsi que des aides pour des projets d'intérêt général liés à l'enseignement professionnel.

28 avenue de la Gare 02820 Saint-Erme  
[bdx\\_se@club-internet.fr](mailto:bdx_se@club-internet.fr)  
[www.fondationbaudoux.fr/](http://www.fondationbaudoux.fr/)

### Bergeot, Yvonne-Edmond Foinant 1990

Soutient les femmes âgées de 70 ans et plus, sans ressources et sans parents ou amis pour les aider.

### Bernard et Marie Haquette 2001

Soutient dans la région Hauts-de-France les organismes qui œuvrent en faveur de la lutte contre l'illettrisme et l'amélioration des conditions d'accueil des personnes hospitalisées, avec l'objectif d'apporter aide et soutien aux personnes fragilisées sur le plan social et/ou médical.  
Leuzestraat 92 8510 Bellegem – Belgique  
[fondationbmh@hotmail.com](mailto:fondationbmh@hotmail.com)

### Blancheporte 2021

Soutient des initiatives positives et portées vers le bien commun, dans les domaines de l'environnement, l'éducation, la cohésion et le bien-vivre ensemble, en France et à l'international. Le fonds soutient prioritairement des projets portés par des femmes.

### Bourse Queudot 2006

Attribue des bourses à des élèves nécessitant en situation de précarité de l'École des mines de Douai pour continuer leur scolarité. Attribue des secours annuels aux légionnaires ou veuves de légionnaires, âgés et nécessiteux. Soutient les programmes de la Fondation de France dans les domaines humanitaire, social et caritatif.

### Brico Dépôt pour l'Habitat 2021

Soutient et finance des projets d'intérêt général. Soutient notamment des projets accompagnant des personnes en situation de pauvreté et/ou de vulnérabilité, et luttant contre le mal-logement. Le fonds soutiendra également des projets œuvrant à l'amélioration des conditions de vie sous toutes leurs formes, notamment l'habitat.

### Brun-Domenego 1972

Soutient les activités sociales et culturelles de la ville de Gorbio (06).

### Bruno Jonathan 2007

Soutient des initiatives visant à aider des parents devant faire face à la perte d'un enfant, et plus particulièrement l'association Jonathan Pierres Vivantes.

### BTP Plus 2005

Contribue à deux types d'actions :

- les actions innovantes à caractère social menées au bénéfice des salariés et anciens salariés du bâtiment et des travaux publics, plus particulièrement par les institutions sociales paritaires de ces professions ;
- les actions menées par des structures à but non lucratif à la double condition que leur point d'application concerne notamment le secteur du bâtiment et des travaux publics et que leur volet social soit innovant.

Favorise également la diffusion des actions innovantes des deux types dont elle aura eu connaissance.

### Cathelin

1979

Mène des actions en faveur de la vieillesse indigente.

### Ceetrus pour l'entrepreneur social

2009

Soutient dans le temps l'entrepreneuriat social et contribue à son développement. Le fonds intervient selon deux axes principaux :

- aide aux réseaux d'appui aux entrepreneurs sociaux ;
- aide à la création ou au développement d'entreprises sociales. Le fonds intervient en France, dans les territoires d'implantation du fondateur. Les actions soutenues doivent être parrainées par un salarié de la société fondatrice.

2/8 rue Gaston-Rebuffat 75019 Paris

[mpiereschi@ceetrus.com](mailto:mpiereschi@ceetrus.com)

[www.ceetrus.fr/fondation/](http://www.ceetrus.fr/fondation/)

### Cetelem pour l'inclusion par le partage numérique

1992

Contribue à la lutte contre la fracture numérique et les exclusions qu'elle génère. Le fonds soutiendra des initiatives portées par des organismes d'intérêt général visant à encourager des projets d'inclusion numérique mis en œuvre en France.

### Chadanian

1987

Attribue ses revenus pour :

- 37,5% à la Croix-Rouge arménienne ;
- 37,5% au Comité de secours des orphelins ;
- 25% à la Fondation de France pour ses actions en faveur des aveugles.

### Chantelix

2018

Soutient des actions d'intérêt général, à travers notamment le développement de groupes de partage d'expérience, pour encourager l'autonomie des personnes en situation de fragilité.

[fondation.chantelix@gmail.com](mailto:fondation.chantelix@gmail.com)

### Claude Jacquin (M. et Mme)

2003

Soutient des actions en faveur des personnes âgées.

### Compagnie des Alpes

2024

Le Fonds a pour objet de soutenir des initiatives visant à renforcer le lien social, à accompagner les personnes fragilisées, ainsi que des projets d'intérêt général de dynamisation des territoires. Le fonds pourra, à titre exceptionnel, intervenir dans tout autre domaine de l'intérêt général.

### CVE, donner l'envie d'agir

2024

Aide chacun à construire ensemble une société plus durable et équilibrée afin de permettre aux personnes en situation de précarité de s'engager dans un projet de vie durable qui favorise leur épanouissement.

Le fonds soutiendra aussi des projets favorisant un territoire équilibré, inclusif et respectueux de l'environnement. Le fonds pourra, à titre exceptionnel, intervenir dans tout autre domaine de l'intérêt général.

### Darrois

2024

Le fonds a pour objet d'agir en faveur de la réinsertion dans la société des personnes condamnées à une peine de prison. Le fonds soutiendra des projets permettant d'accroître les chances d'insertion professionnelle et l'accès à l'emploi des personnes détenues ainsi que des projets destinés à favoriser le maintien du lien social en prison. Le fonds pourra également soutenir des projets encourageant l'accès à la culture. Le fonds portera une attention particulière aux femmes détenues. Le fonds pourra, à titre exceptionnel, agir dans tous les domaines de l'intérêt général.

### D.E.B.AT

2025

Le fonds a pour objet de soutenir les populations et les écosystèmes vulnérables, en France et à l'international, notamment tous projets portant sur la protection de l'enfance et sur l'éducation. Le fonds soutiendra tous projets portant sur le handicap. Le fonds aura pour axe la protection de l'environnement et l'aide humanitaire. Le fonds travaillera sur la recherche de la pharmacopée naturelle. Le fonds pourra également, à titre exceptionnel, soutenir tout projet d'intérêt général.

### Demeter

1996

Assiste et promeut des programmes pour le compte de l'action humanitaire menée par des fondations d'entreprise, des associations, des ONG ou au sein de programmes spécifiques afin de leur permettre de mieux optimiser les ressources à leur disposition et de professionnaliser leur mode de fonctionnement et de financement. Le fonds soutiendra notamment des programmes ayant une forte utilité sociale en matière de création d'emploi et de réinsertion sociale pérenne. Le fonds aura une activité de conseil effectuée à titre gracieux auprès de l'action humanitaire, afin :

- d'optimiser les ressources à sa disposition notamment par l'assistance à la levée de fonds ;
- de professionnaliser sa gestion dans le respect de la culture interne ;
- d'autonomiser dans leur mode de fonctionnement les programmes et les structures conseillés.

Le fonds sera neutre politiquement et religieusement. Les programmes soutenus pourront être de nature économique, sociale, culturelle ou liée à la santé.

Néanmoins, ils devront être destinés aux ONG elles-mêmes et aux promoteurs des programmes humanitaires et non à leurs bénéficiaires finaux. Ces programmes seront susceptibles d'être financièrement équilibrés à moyen terme, donc pérennes et indépendants de tout financement externe.

[contact@fondationdemeter.com](mailto:contact@fondationdemeter.com)

<https://fondationdemeter.com/index-fr.php>

### Docteur Privat (du)

1988

Soutient des actions d'assistance à des personnes sans ressources devant suivre des soins à Lamalou-les-Bains (34) ou toutes actions à caractère social ayant un rapport avec Lamalou-les-Bains. Favorise l'accès au plus grand nombre de malades aux cures et leur séjour dans la station ; et, à titre complémentaire, encourage la recherche médicale et le développement de l'aide aux handicapés et aux malades.

[ph007.menard@gmail.com](mailto:ph007.menard@gmail.com)

### Docteur Raoul Boubal

1993

Améliore le confort, l'animation et le fonctionnement du foyer-résidence Docteur Raoul Boubal au Pouget (34). Aide les personnes disposant de ressources insuffisantes et leur facilite l'accès aux prestations du foyer-résidence. Vient en aide aux jeunes en difficulté et aux personnes âgées dépendantes de la commune.

### Dunkerquois Solidaire (du)

2024

Le fonds a pour objet la lutte contre les exclusions, les discriminations et la pauvreté. Il œuvrera en faveur de la solidarité territoriale, de l'innovation sociale, de la culture et l'éducation populaire, du développement durable et de la jeunesse. Il pourra également soutenir directement des personnes physiques particulièrement vulnérables grâce à l'octroi de bourses et intervenir au-delà de l'agglomération dunkerquoise.

### Du Nord

2022

Construit des réponses innovantes et adaptées aux problématiques propres au territoire du Nord, afin de favoriser l'inclusion sociale ou professionnelle de ses habitants. Le fonds œuvrera notamment autour de trois thématiques :

- l'insertion professionnelle ;
- l'autonomie des personnes âgées ou des personnes en situation de handicap ;
- l'inclusion sociale des personnes les plus fragiles, notamment la jeunesse.

51 rue Gustave Delory – Hôtel du département du Nord 59047 Lille Cedex

### Ekalamata

2025

Le fonds a pour objet de soutenir des associations œuvrant auprès de personnes vulnérables. Le fonds a pour objectif principal de venir en aide aux mères élevant seules leurs enfants. Le fonds agira principalement dans les Bouches-du-Rhône et, le cas échéant, dans les départements limitrophes des Bouches-du-Rhône au sein de la Région PACA. Le fonds pourra à titre exceptionnel soutenir tout projet d'intérêt général.

### Élisabeth

1985

Soutient des associations caritatives, culturelles ou humanitaires, en France ou à l'étranger.

**Elze****2021**

Soutient des projets ou organismes d'intérêt général concourant à un changement systémique pour une transition écologique, sociale et solidaire. Les initiatives soutenues, en France comme à l'international, devront être porteuses de solutions concrètes, innovantes et à fort impact. Elles favoriseront une approche transversale mobilisatrice réunissant acteurs de terrain, bénéficiaires et citoyens. Le fonds pourra, à titre exceptionnel, intervenir dans tout autre domaine de l'intérêt général.

**Entraide (d')****1987**

Accorde des allocations de secours d'urgence à des personnes qui se trouvent en grande détresse matérielle.

**En vie de mouvement****2025**

Le fonds a pour objet de soutenir des actions en faveur de la jeunesse dans les zones défavorisées, en soutenant des projets d'éducation et d'insertion socioprofessionnelle, ainsi que des initiatives d'accompagnement des femmes victimes de violence. En réponse au changement climatique, le fonds soutient également des projets de sensibilisation, d'introduction de la nature au cœur des territoires urbains et d'accompagnement des populations confrontées à la problématique de l'accès à l'eau. Le fonds agit en France et à l'international. Le fonds peut, à titre exceptionnel, intervenir dans tout autre domaine de l'intérêt général.

**E.P. Frémeaux****2018**

Crée une maison de culture, une crèche, un centre sportif ou toute autre structure à caractère social pour la population de la commune d'Arenthon (74800).

**Eqwal Foundation****2022**

Permettre à chacun d'être indépendant, épanoui et d'exprimer ses talents. Le fonds s'attachera notamment à donner à chacun les moyens et les outils pour se sentir pleinement autonome dans tous les actes de la vie. Le fonds concourra ainsi à une société plus inclusive et plus juste de manière soutenable dans laquelle chacun peut trouver sa place. Le fonds pourra, à titre exceptionnel, soutenir tout projet d'intérêt général.

**Eres****2018**

Soutient des projets d'intérêt général dans les domaines de l'éducation, de la culture, de l'entrepreneuriat, de l'insertion et de la lutte contre l'exclusion.  
4 avenue Hoche – CS 30001 – 75008 Paris  
<https://www.eres-group.com/engagement-et-fondation/>

**Ernest L'Henry****1994**

Finance le fonctionnement d'un refuge pour animaux abandonnés. Soutient des actions en faveur des orphelins, enfants handicapés, aveugles nécessiteux et méritants du Creusot (71).

**Famille (la)****2008**

Aide les personnes en difficulté en soutenant des projets dans tous les domaines de l'intérêt général, et notamment dans les champs du handicap, de la santé et de la recherche médicale.

**Fédération Française du Bâtiment****2005**

Contribue à l'insertion professionnelle des publics en situation d'exclusion face à l'emploi, en finançant des actions concrètes de proximité permettant d'améliorer les conditions d'employabilité de ces personnes sur le marché du travail. Finance des projets collectifs d'actions solidaires de proximité auxquels s'associent des jeunes entrepreneurs ou étudiants du secteur du bâtiment afin de transmettre à ces nouvelles générations la tradition d'accueil et d'intégration de leurs aînés. Soutient des actions de mécénat culturel sur le thème des métiers du bâtiment destinées à transmettre son histoire ou à rendre hommage à ses réalisations les plus remarquables.  
33 avenue Kléber 75116 Paris  
[www.fondation-ffb.fr](http://www.fondation-ffb.fr)

**Ferdinand Berbis****1983**

Soutient les œuvres ayant pour objet le dressage des chiens guides d'aveugles.

**Florès****2016**

Soutient toute action ou projet à caractère individuel ou collectif dans les domaines social, médico-social, sanitaire, éducatif, culturel ou de l'environnement et du développement durable.

**Francine et Jean-Pierre Lelong****2009**

Soutient des projets permettant aux personnes handicapées mentales d'accéder aux loisirs, et plus particulièrement à des séjours de vacances.

**Frédéric****2015**

Soutient tout projet ou action favorisant l'épanouissement d'enfants et adolescents handicapés, par tout moyen ou structure éducative aussi bien scolaire qu'artistique, culturelle ou sportive.  
43 rue Raffet 75016 Paris  
[mariechantalchatin@gmail.com](mailto:mariechantalchatin@gmail.com)

**Frères des hommes****1983**

Permet la protection et la réinsertion sociale des volontaires du tiers-monde de l'association Frères des Hommes ou de toute personne dévouée à l'association dont la dégradation de l'état de santé le justifierait. Exceptionnellement, le fonds soutient les associations nationales membres de l'association européenne Frères des Hommes afin qu'elles puissent honorer leurs engagements vis-à-vis de leurs partenaires du Sud.

**F.R.I.D.A****2003**

Le fonds entend lever les freins à l'accès des étudiants en situation de handicap aux diplômes des écoles supérieures d'art et aux formations de haut niveau aux métiers culturels, notamment par l'attribution de bourses d'études. Il soutiendra également des actions pour l'accessibilité de la culture et de sensibilisation à la cause du handicap, notamment des projets valorisant des artistes et professionnels en situation de handicap dans le paysage culturel francophone. Le fonds pourra, à titre exceptionnel, intervenir dans tout autre domaine de l'intérêt général.

**Gamot-Bailleux****1998**

Soutient des actions en faveur des personnes âgées.

**Générosité à impact****2025**

Le fonds a pour objet de soutenir prioritairement des projets ayant un caractère social, humanitaire ou éducatif. Il soutient notamment la lutte contre toute forme de vulnérabilité, l'accompagnement des personnes en difficultés et le sauvegarde des droits et libertés fondamentales. Le fonds soutient également toute initiative de recherche scientifique ou médicale ainsi que tout projet concourant à la défense de l'environnement et des écosystèmes. Le fonds soutient principalement des projets ayant un potentiel d'impact significatif, en France ou à l'international.

**Geneviève Strudel****1994**

Aide les orphelins de guerre, de policiers ou de pompiers morts en service, les militaires, policiers et pompiers invalides de guerre ou victimes du devoir, et les victimes du terrorisme.

**Georges Julia****2011**

Favorise le développement des activités sociales et culturelles des personnes âgées résidant en maisons de retraite à Toulouse (31) et dans sa périphérie.

**Giacinto Accornero****1996**

Attribue chaque année les Prix Giacinto Accornero destinés à récompenser des actes de dévouement et de courage exemplaires.

**Giacinto et Hélène Accornero****1996**

Soutient des actions d'intérêt général, en priorité en faveur des personnes âgées et des enfants.

**GMD****2023**

Soutient des projets d'intérêt général favorisant l'insertion professionnelle des personnes en situation de handicap physique.

## Solidarités et vulnérabilités

### Gresham

2014

Soutient des projets d'intérêt général, notamment sélectionnés par la Fondation de France, destinés à améliorer la vie des enfants handicapés.  
20 rue de la Baume 75008 Paris

### Groupama Asset Management

2022

Accompagne un monde en transition pour un avenir meilleur. À cette fin, le fonds met en place des actions visant à faciliter l'inclusion des publics fragilisés par les transitions démographique, numérique, environnementale, en ciblant tout particulièrement les domaines de l'éducation, de la santé, de l'environnement. Le fonds pourra, à titre exceptionnel, intervenir dans tout autre domaine de l'intérêt général.

### Groupe Le Graët

2024

Le fonds a pour objet de soutenir des projets d'intérêt général favorisant l'insertion professionnelle des personnes éloignées de l'emploi sur le territoire breton. Il pourra, à titre exceptionnel, intervenir dans tout autre domaine de l'intérêt général.

### GT Merian

2023

Le fonds a pour objet d'aider les personnes défavorisées (enfants et adultes) à devenir autonomes et avoir une vie meilleure en favorisant notamment leur accès à l'éducation et à la formation professionnelle, à la santé et au logement. Il pourra agir en France comme à l'international.

### Guy Degrenne (M. et Mme)

1998

Aide les familles et les jeunes en détresse, notamment en Normandie, en leur accordant des allocations de secours et des bourses, et en soutenant des associations particulièrement attentives à ces questions.  
18 bis Village Marigny 50290 Bréhal

### Guy Nicolas

2008

Attribue des aides à six organismes désignés : La Mie de Pain, Les Œuvres de Saint Vincent de Paul, le Secours Catholique, les Villages d'enfants, l'Institut Pasteur et les Orphelins Apprentis d'Auteuil.

### H2L

2022

Agit sur la durée dans les domaines du handicap et de l'inclusion. Le fonds pourra, à titre exceptionnel, intervenir dans tout autre domaine de l'intérêt général.

### Henri et Claire-Marie Matieue

1991

Apporte une aide financière ponctuelle et momentanée à des jeunes ayant eu un accident de parcours et qui ont besoin d'un soutien pour passer ce moment difficile et reprendre confiance dans la vie. Le fonds apporte aussi son soutien à des actions de prévention du suicide chez les adolescents et les jeunes de moins de 30 ans, sous forme de recherches ou d'actions à définir dans la politique générale de la Fondation de France.

Par ailleurs, le fonds pourra accorder des subventions à des associations ou des secours à des individus au Vietnam.

### HFCGB.24

2024

Le fonds a pour objet de soutenir des projets et des initiatives pour aider les personnes les plus défavorisées, en France. Le fonds pourra, à titre exceptionnel, intervenir dans tout autre domaine de l'intérêt général.

### Horizons

2006

Soutient tout projet de développement durable visant au soutien de groupes humains socialement, économiquement ou culturellement défavorisés et/ou à la protection de l'environnement.

### Huchez-Picot

1985

Aide les personnes handicapées mentales ou physiques dans leur insertion sociale (priorité étant donnée, le cas échéant, aux handicapés mentaux adultes dans la région Provence-Alpes-Côte d'Azur).

### Humanités, digital et numérique

2016

Soutient, notamment dans des établissements de formation professionnelle, des projets visant à développer les humanités et/ou à rapprocher les humanités des technologies digitales et numériques.

[hdenavacelle@humanites-digital.org](mailto:hdenavacelle@humanites-digital.org)

[www.humanites-digital.org/](http://www.humanites-digital.org/)

### I Loge You

2013

Soutient des actions favorisant l'accès à un logement décent pour des personnes non ou mal logées.

[www.fondation-ilogeyou.fr/](http://www.fondation-ilogeyou.fr/)

### Indosuez

2011

Finance des projets associatifs innovants dont la finalité est la maximisation de la valeur sociétale et de l'unité sociale, en faveur des personnes fragilisées, essentiellement les personnes âgées, les personnes handicapées et les adolescents et jeunes adultes affectés par des addictions ou des conduites à risques.

[fondation.indosuez@ca-indosuez.fr](mailto:fondation.indosuez@ca-indosuez.fr)

<https://france.ca-indosuez.com/indosuez-en-france/la-fondation-indosuez>

### Initiative Autisme

2013

Soutient la recherche sur les troubles du spectre autistique (TSA) et finance toute action en faveur de l'intégration sociale des personnes avec autisme et de leur famille, notamment dans les domaines de l'accès aux prises en charge adaptées, de l'éducation, de la formation professionnelle, de l'accès à l'emploi, aux loisirs et à la culture.

[fondinitiativeautisme@gmail.com](mailto:fondinitiativeautisme@gmail.com)

[www.fondationinitiativeautisme.org](http://www.fondationinitiativeautisme.org)

### Isabelle Camenen

2012

Favorise le bien-être des personnes âgées dépendantes ayant un faible revenu et résidant en maison de retraite à Châteauroux (36) et dans sa périphérie.

### Jacques Cadet (Docteur)

1999

Soutient des œuvres s'occupant de l'enfance, des handicapés et des vieillards démunis.

### Jacques et Anne-Marie Gérard-Bouriez (M. et Mme)

1984

Aide des associations à caractère social.

### Jacques, Paule et Christine Ménard

2012

Soutient les projets d'intérêt général présentés notamment par les œuvres ou organismes suivants :

- le centre Marc-Sautelet à Villeneuve-d'Ascq (59) ;
- l'association Les Papillons Blancs à Villeneuve-d'Ascq ;
- l'association des Chiens guides d'aveugles du centre Paul-Corteville à Roncq (59) ;
- la Ligue contre le cancer, comité départemental du Nord à Lille (59). Dans le cas où une ou plusieurs de ces actions ne pourraient aboutir, le fonds soutiendra des œuvres ou organismes d'intérêt général agissant dans des domaines similaires, notamment des projets présentés par l'Agence de biomédecine de Paris.

### Jean-Denis Scelles

1981

Soutient des associations du secteur social.

### Jean Duval

2010

Redonne sa place à l'homme dans le monde du travail en soutenant notamment des projets permettant l'insertion ou la réinsertion de personnes en situation ou en voie d'exclusion, d'une part, et, d'autre part, soutient des actions en faveur des jeunes.

22 rue de Villiers 92300 Levallois-Perret

### Jean et Simone Pascal

2014

Soutient l'aide aux enfants maltraités et aux personnes âgées.

### Jeanne Meslait-Dagot

2009

Aide les personnes âgées à améliorer leurs conditions d'existence, en veillant à leur bien-être matériel, physique et moral, en leur apportant aussi culture et divertissement. Le fonds veille aussi à aider ces personnes âgées à lutter contre la solitude en tentant de renouer les liens avec leur famille proche.

### Jeanne Mialhe

1999

Soutient des projets en faveur d'enfants handicapés physiques ou mentaux.

**Jeanne Mogaray****1984**

Soutient des actions en faveur des chiens guides d'aveugles.

**Jean-Pierre Lysi****2008**

Soutient l'enfance handicapée.

**Jérico****2010**

Soutient, pour une part, des projets permettant à des personnes ayant subi une épreuve de se reconstruire et de rebondir et des projets favorisant la prévention des accidents de la vie, et, d'autre part, des associations qui œuvrent pour établir des liens entre personnes et communautés divisées.

**JM.Bruneau****1991**

A pour objet le soutien de projets ou d'actions dans le domaine social. Le fonds finance également des actions de son propre choix.

**KMO****2022**

Le fonds a pour objet de soutenir, sous forme d'aides financières ou de bourses, toute structure menant des actions d'intérêt général en lien avec la formation, l'accompagnement et l'insertion de publics en situation de vulnérabilité, comprenant notamment des personnes en situation de difficultés sociales, des décrocheurs ou des personnes en reconversion professionnelle. L'action du fonds s'intéresse aux projets notamment liés à l'Alsace et au Nord-Franche-Comté. Le fonds pourra, à titre exceptionnel, intervenir dans tout autre domaine de l'intérêt général.

**LBP AM****2024**

Le fonds agit principalement en France auprès de personnes vulnérables. Il soutient le développement de projets d'intérêt général dans les domaines de l'éducation, de l'insertion sociale et professionnelle et de la santé. Le fonds pourra, à titre exceptionnel, agir dans tous les domaines de l'intérêt général.

**Le Lous (ex-Botanaga)****2010**

Soutient des actions en faveur des personnes déshéritées, en France et à l'international, en particulier des personnes âgées, des enfants, et en faveur de l'éducation des jeunes.

**L. et N. Croppet****1998**

Soutient des projets d'amélioration de la vie et du confort de vie des personnes handicapées ou dépendantes, en favorisant notamment la réinsertion sociale des personnes handicapées et les lieux d'accueil pour personnes dépendantes ou malades en fin de vie. Le fonds soutiendra en particulier le centre Pierre Croppet et le centre de long séjour Bellevaux, à Besançon (25).

**L'Adresse****2019**

Soutient des projets d'intérêt général, notamment dans les domaines du handicap et de la défense des droits des malades du cancer (en particulier ceux des femmes).

**Léon Grosse****2023**

Le fonds a pour objet de soutenir des projets d'intérêt général qui permettent à des personnes en situation de vulnérabilité de réaliser leur potentiel. Le fonds contribue notamment à l'insertion professionnelle et sociale des personnes, en soutenant des initiatives innovantes qui :

- favorisent l'accès à l'éducation, au logement, à l'emploi et à la création d'activités ;
- renforcent le pouvoir d'agir des personnes et les aident à prendre en main leur propre développement.

Le fonds pourra, à titre exceptionnel, intervenir dans tout autre domaine d'intérêt général.

**Les jardins au cœur du soin****2023**

Soutient la création ou l'extension de jardins à visée thérapeutique. Le fonds pourra, à titre exceptionnel, soutenir tout projet d'intérêt général.

**Lescure-Landre****1989**

Soutient des activités en faveur des enfants et du tiers-monde.

**Linking Talents****2019**

Le fonds a pour objet de soutenir des projets d'intérêt général, notamment dans les domaines de l'emploi et de l'intégration professionnelle.

**Lormouët****1998**

Favorise directement ou indirectement les actions concourant à la création ou au maintien d'emplois durables, à la création ou au développement de micro-entreprises, à l'assistance des personnes en risque d'exclusion (emploi, logement, formation...).

[fondationlormouet@yahoo.fr](mailto:fondationlormouet@yahoo.fr)

[www.lormouet.fr](http://www.lormouet.fr)

**Louise Peyrelongue****2025**

Le fonds a pour objet de soutenir la recherche sur des protocoles d'accompagnement destinés à des jeunes femmes ayant subi des traitements lourds à la suite d'accidents ou de maladies graves. Le fonds finance des études, des bourses et prix ou des programmes d'accompagnement. Le fonds peut, à titre exceptionnel soutenir tout autre projet d'intérêt général.

**Louis et Clotilde Barbier****1990**

Soutient financièrement des associations agissant dans le domaine social et en faveur des personnes âgées.

**Louis Justin Besançon****1992**

Soutient des projets d'intérêt général en faveur du développement de l'emploi :

- en aidant les personnes en difficulté dans la deuxième moitié de leur vie active ou après la perte de leur emploi, en particulier dans le secteur de l'industrie ;
- en soutenant la création d'activités et d'emplois à forte utilité sociale ou culturelle, en particulier dans le domaine du patrimoine et de l'artisanat d'art.

Le fonds pourra également soutenir la recherche médicale, notamment sur les maladies neurodégénératives.

**Louise Darne Keim****1987**

Soutient l'accompagnement des personnes âgées jusqu'à leur mort.

**Louise Vauclaire****1975**

Attribue des aides en faveur des orphelins du Gard et des Alpes-Maritimes.

**Lucienne Ginot****1997**

Attribue les secours les plus urgents dans le cadre des programmes de la Fondation de France.

**Lucq (du)****2005**

Soutient des organismes dont l'activité est de lutter contre la grande détresse et l'exclusion, en France et dans le monde, et notamment les organismes qui œuvrent en faveur :

- des personnes en grande difficulté financière et morale ;
- de l'insertion des jeunes ;
- des mal-logés ;
- des chômeurs, y compris par l'aide à la création d'entreprise ;
- de ceux qui n'auraient pas accès à une formation scolaire ou universitaire, par l'octroi de bourses.

Et plus généralement auprès des organismes d'intérêt général à caractère philanthropique, éducatif, social et culturel.

**28 rue des Bourdonnais 78000 Versailles**

[fondationdulucq@gmail.com](mailto:fondationdulucq@gmail.com)

**Marc Pietri****2022**

Le fonds a pour objet de soutenir des projets visant à améliorer l'égalité des chances pour les familles et les jeunes issus des populations les plus défavorisées en France. Le fonds soutiendra notamment des projets favorisant l'accès au logement, à l'éducation, au sport, à la santé et à la culture pour tous. Le fonds pourra, à titre exceptionnel, intervenir dans tout autre domaine de l'intérêt général.

### **Maria et Jean Busnot**

**2009**

A pour objet :

- d'aider des jeunes dans le cadre d'institutions spécialisées, notamment par le moyen de bourses ou de prix, à s'insérer socialement et professionnellement ;
- d'aider des associations, pour des projets existants ou en cours de démarrage, ayant pour but de sensibiliser les jeunes à la condition animale et d'améliorer les relations entre les humains et les animaux, domestiques autant que sauvages ;
- de soutenir toutes actions menées par des œuvres ou des institutions de bienfaisance à caractère éducatif, social ou culturel, et plus particulièrement celles liées à l'Armée française.

### **Marie-Françoise Bernot**

**2004**

Vient en aide, tant au point de vue moral qu'au point de vue physique, aux personnes âgées de plus de 70 ans, de nationalité française.

### **Marie-Laure Buisson**

**2018**

Soutient tout projet d'intérêt général :

- en faveur des militaires, de leur famille et de leurs proches, notamment les blessés au combat et les familles de soldats morts pour la France ou décédés en service ;
- au profit de toute personne physique ou morale ayant aidé la France ou ses alliés dans le cadre de la défense nationale, ainsi que dans le cadre de la promotion de ses valeurs, notamment quant à la protection des minorités opprimées.

### **Martial Lapeyre**

**1984**

Soutient la Fondation Napoléon ainsi que les actions de la Fondation de France.

### **Martine Borde-Mortain**

**2025**

Le fonds aura pour objet de soutenir des projets d'amélioration des conditions de vie des enfants et des jeunes en situation de précarités (accès aux soins, à une alimentation de qualité, des conditions de vies décentes, santé mentale et affective, accès aux loisirs et à l'éducation, etc.). Le fonds soutiendra également les initiatives qui visent spécifiquement les enfants issus de l'exploitation sexuelle et les orphelins. Le fonds soutiendra également des projets qui luttent contre les violences sexistes et sexuelles faites aux femmes. Le fonds soutiendra des projets en France et à l'international. Le fonds peut, à titre exceptionnel, intervenir dans tout autre domaine de l'intérêt général.

### **Mireille Goubet**

**2001**

Soutient des actions en faveur des personnes handicapées.

### **MMA Solidarité**

**1983**

Attribue des aides au profit d'œuvres ou organismes dont les projets d'intérêt collectif présentent un caractère humanitaire, culturel ou éducatif susceptible de faciliter la réinsertion dans la vie des jeunes en situation de handicap, en particulier du fait d'un accident.

**14 boulevard Alexandre-Oyon 72030 Le Mans Cedex 9**

### **MNK**

**2025**

Le fonds MNK a pour objet d'œuvrer en faveur de l'enfance, des jeunes et des personnes en situation de handicap, par le soutien à des projets en matière de santé, d'éducation et de formation. Le fonds pourrait à titre exceptionnel intervenir dans d'autres domaines relevant de l'intérêt général.

### **Moral d'Acier**

**2006**

Finance des projets associatifs visant à aider des jeunes (mineurs ou majeurs) ou des personnes en proie à des difficultés temporaires à démarrer un projet de vie, notamment par des moyens éducatifs.

[moraldacier@orange.fr](mailto:moraldacier@orange.fr)

[www.moraldacier.org](http://www.moraldacier.org)

### **Motul Corazón**

**2011**

Soutient l'insertion sociale et professionnelle des personnes en situation difficile, notamment des jeunes.

Le fonds peut également soutenir d'autres projets dans tous les domaines de l'intérêt général.

**119 boulevard Félix Faure – BP 94**

**93303 Aubervilliers Cedex**

### **Mouravieff-Apostol**

**2000**

Agit en faveur des personnes âgées et de la jeunesse, en privilégiant notamment les actions tissant des liens entre générations. Le fonds a vocation à intervenir en France mais aussi en Russie, en Ukraine et en Inde.

### **Mustière Rolland**

**2016**

Le fonds a pour objet d'aider des personnes en fragilité, notamment par l'accompagnement, l'aide au logement et l'insertion par le travail, les loisirs et le sport.

### **Norbert et Thérèse Monier**

**2014**

Soutient les communes de Bourron-Marlotte, Grez-sur-Loing et Recluses (77) pour toutes les actions sociales favorisant le maintien à domicile et l'accompagnement des personnes âgées.

### **Norea**

**2024**

Le fonds a pour objet de soutenir des projets en lien avec la santé, l'amélioration des conditions de vie et l'accompagnement des enfants et des familles en difficultés. Le fonds soutiendra également des projets d'éducation et d'insertion socioprofessionnelle des personnes vulnérables. Le fonds pourra, à titre exceptionnel, soutenir tout projet d'intérêt général.

### **Otis**

**1986**

Soutient des organismes d'intérêt général qui œuvrent notamment au bien-être, à l'accessibilité et à la mobilité des personnes handicapées.

**23-27 rue Delarivière-Lefoullon 92800 Puteaux**

[otis.france@fr.otis.com](mailto:otis.france@fr.otis.com)

### **Paul-Louis Merlin**

**1973**

Encourage l'innovation et la création d'entreprise par la remise d'une bourse biennale attribuée à un projet sur proposition d'un ou plusieurs organismes spécialisés dans la création d'entreprise au sein de la région Auvergne-Rhône-Alpes.

### **Perial**

**2021**

Soutient tout projet et action visant à contribuer à la lutte contre la précarité sociale et les inégalités sur le champ du logement, de l'habitat et de l'urbanisme en général. Il vise au développement et au renforcement du lien social et de la cohésion des territoires où le groupe PERIAL opère.

Le fonds pourra, à titre exceptionnel, intervenir dans tout autre domaine de l'intérêt général.

### **Perrin-Tazé pour l'insertion des jeunes en difficulté et l'amélioration des parcours de soins**

**2024**

Le fonds a pour objet de soutenir des actions en faveur des jeunes qui, notamment en raison de leur environnement social, de leur origine, notamment des jeunes étrangers récemment arrivés en France, de leur handicap ou en rupture familiale, rencontrent des difficultés dans leur parcours scolaire ou dans leur insertion sur le marché du travail. Une attention particulière sera apportée pour faciliter leur accès à des métiers liés à l'artisanat et à l'environnement. Par ailleurs, le fonds cherchera à encourager les actions permettant de soulager la solitude que peuvent affronter les personnes hospitalisées en établissement ou à domicile pour de graves maladies. Le fonds pourra, à titre exceptionnel, intervenir dans tout autre domaine de l'intérêt général.

### **PFG**

**2009**

Soutient des projets d'intérêt général relatifs à la mort, aux obsèques et au deuil en France, notamment dans les domaines de l'accompagnement de la fin de vie et de l'aide aux endeuillés. Soutient également des projets relatifs à la protection de l'environnement.

**31 rue de Cambrai 75946 Paris Cedex 19**

[jean.ruellan@ogf.fr](mailto:jean.ruellan@ogf.fr)

<https://www.pfg.fr/fondation-pfg>

**Pluie de roses****2023**

Le fonds a pour objet de soutenir des projets d'intérêt général, en France et à l'étranger, en faveur des personnes vulnérables, en particulier des femmes et des enfants, dans tous les domaines de l'intérêt général, notamment l'éducation, l'égalité des chances, la santé et la culture. Le fonds peut, à titre exceptionnel, intervenir dans tout autre domaine de l'intérêt général.

**Projets solidaires d'habitants (pour les)****2016**

Finance des actions portées par des habitants, notamment en leur apportant les outils en matière d'éducation, de promotion, de capacitation qui leur sont indispensables pour créer eux-mêmes les projets d'action qu'ils veulent mener solidairement.

**Promoteurs immobiliers de France (des)****2010**

Finance le logement des plus démunis ou de personnes de catégories sociales peu ou mal prises en compte dans l'offre de logements, en particulier les personnes dépendantes ou en difficulté, les étudiants et les jeunes travailleurs sans domicile fixe. Soutient les projets de construction ou de réhabilitation immobilière répondant aux critères suivants :

- aider à une mixité satisfaisante sur le plan géographique, social et générationnel ;
- être implanté en zone urbaine assurant les services traditionnels ;
- permettre un accompagnement social permanent et professionnel assuré par une association locale reconnue ;
- soutient également les projets d'intérêt général en faveur des personnes vulnérables, notamment des personnes hospitalisées, et des projets culturels et sportifs vecteurs d'intégration du plus grand nombre ;
- soutient les projets de recherche autour du logement/de l'habitat et des personnes vulnérables.

**R. et B. Frossard****1995**

Soutient la commune de Cormeilles-en-Parisis (95), pour ses oeuvres sociales (personnes âgées, orphelins...) et l'évêché dont dépend la commune de Cormeilles-en-Parisis, pour l'aide aux écoles.

**Raja-Danièle Marcovici****2005**

Soutient les actions et les projets de solidarité en faveur des femmes menés par des organismes dans les domaines éducatif, social, médical et culturel, ainsi que des actions artistiques liées au thème de l'emballage.

**Raja Paris Nord II – 16 rue de l'Étang 95977 Roissy CDG Cedex**

[www.fondation-raja-marcovici.fr](http://www.fondation-raja-marcovici.fr)

**Reine Reinette****2015**

Soutient toutes les actions en faveur de l'accompagnement du handicap, particulièrement en Belgique, ainsi que de la culture.

**Remake****2023**

Soutient des projets d'intérêt général œuvrant pour des villes plus inclusives, favorisant un habitat digne, l'accès à l'éducation et aux soins pour les personnes vulnérables. Le fonds portera notamment une attention particulière aux femmes et aux jeunes isolés, en situation de détresse sociale, matérielle ou médicale. Le fonds pourra, à titre exceptionnel, intervenir dans tout autre domaine de l'intérêt général.

**Roole****2017**

Accompagne ou soutient des initiatives solidaires pour la mobilité des personnes en situation de fragilité.

**7 place René Clair 92100 Boulogne-Billancourt**

[fondation@roole.fr](mailto:fondation@roole.fr)

**Roor****2022**

Soutient toute action en faveur de la lutte contre les violences faites aux femmes et aux enfants.

**RSM France****2019**

Soutient des projets d'intérêt général dans le domaine du handicap (changement de regard, etc.) et de l'insertion professionnelle pour les personnes vulnérables.

**Salavin Fournier****1969**

Attribue chaque année une vingtaine de bourses intitulées « Prêts d'honneur Salavin Fournier » à des jeunes âgés de 18 à 30 ans dans l'année en cours pour les aider à mener à bien une vocation créatrice, afin qu'ils puissent vivre de leur passion dans l'art, l'artisanat, la recherche, les sciences et les techniques, la culture, l'action sociale... Agit dans le cadre du concours Déclics jeunes de la Fondation de France. Soutient des oeuvres sociales désignées par les fondateurs.

**Salomon****1999**

Finance des projets d'aide à la vie quotidienne et à la réinsertion sociale et professionnelle des coureurs de haut niveau et des professionnels de la montagne, handicapés à la suite d'une maladie ou d'un accident. Apporte, en outre, exceptionnellement une aide aux familles des personnes décédées.

**Les Croiselets – Metz-Tessy – C/O Salomon SA**

**74996 Anancy Cedex 9**

[contact@fondation-salomon.org](mailto:contact@fondation-salomon.org)

[www.fondation-salomon.org](http://www.fondation-salomon.org)

**Savio****1987**

Attribue des subventions à des associations venant en aide aux enfants et adultes handicapés, dans la région Provence-Alpes-Côte d'Azur-Corse.

**Schneider Electric****1998**

Contribue à la réduction de la fracture énergétique partout dans le monde, notamment par la formation et l'accompagnement, et plus largement à soutenir des initiatives permettant de mieux mobiliser pour le développement durable de la planète. Le fonds peut, par ailleurs, soutenir d'autres projets d'intérêt général sur les territoires d'implantation de l'entreprise et des projets d'aide d'urgence faisant suite à des catastrophes naturelles ou humanitaires.

**35 rue Joseph Monnier 92500 Rueil-Malmaison**

<https://www.se.com/ww/fr/about-us/sustainability/foundation/>

**Services funéraires – Ville de Paris****2011**

Finance des associations, des chercheurs, des actions qui oeuvrent pour le soutien des familles en deuil, les obsèques des indigents et des personnes dépourvues de ressources suffisantes, et effectue des recherches et des études sur le deuil, les obsèques et le funéraire en général.

**2-12 rue de Bellevue 75019 Paris**

<https://crematorium-champigny.fr/nous-connaître/la-fondation/>

**Sophie Lebreuilly****2022**

Soutient des projets ayant pour but de développer le lien social, notamment par des rencontres gourmandes, des moments de partage et de convivialité, et des rapprochements entre les générations. Le fonds pourra, à titre exceptionnel, soutenir tout projet d'intérêt général.

[contact@fondation-sophielebreuilly.com](mailto:contact@fondation-sophielebreuilly.com)

**Stellagroup****2025**

Le fonds a pour objet de soutenir des initiatives visant à faciliter l'insertion des personnes en difficultés par l'éducation, la formation, l'accès à l'emploi et le logement. Le fonds soutient également des projets de recherche médicale et d'accompagnement des patients. Le fonds porte une attention particulière aux jeunes et aux personnes en situation de handicap. Le fonds peut à titre exceptionnel, intervenir dans tout autre domaine de l'intérêt général.

**Terre Adelphe****2023**

Le fonds a pour objet de soutenir toute action d'intérêt général favorisant l'émancipation des femmes, ainsi que la protection de la nature et des plus vulnérables. S'inspirant des valeurs écoféministes, le fonds financera des projets défendant l'équité, l'adelpheité, la coopération et le respect du vivant, en s'attachant notamment à des actions d'éducation et de justice sociale. Le fonds pourra, à titre exceptionnel, intervenir dans tout autre domaine de l'intérêt général.

## Solidarités et vulnérabilités

### The Adecco Group

2002

Aide les personnes à réussir leur vie professionnelle par des actions, des expérimentations et des financements de projets dans les domaines de l'éducation, de l'orientation et de l'insertion professionnelle.

2 rue Henri-Legay 69626 Villeurbanne Cedex

[fondation@adeccogroup.com](mailto:fondation@adeccogroup.com)

[www.groupe-adecco.fr/fondation/](http://www.groupe-adecco.fr/fondation/)

### Thomas-Gaïde

1990

Apporte un soutien aux personnes âgées.

### Trait d'union Auvergne

2018

Soutient des projets d'intérêt général, notamment dans les domaines du handicap et de la médecine.

En particulier, le fonds financera des projets en faveur de personnes handicapées à mobilité réduite, avec pour objectif de permettre la découverte de l'Auvergne, de ses espaces naturels, de ses savoirs et de ses loisirs.

48 rue des Écoles 63960 Veyre-Monton

### Transdev, pour une mobilité sociale engagée

2002

Soutient le démarrage, la consolidation ou l'évaluation de tout projet porté par des organismes ou des personnes physiques, contribuant :

- au renforcement de la solidarité entre les territoires, entre les générations et entre les activités ;
- aux politiques d'intégration et de cohésion sociale ;
- à la promotion des valeurs citoyennes auprès des usagers des transports en commun ;
- à la pédagogie en faveur des économies d'énergie et des modes de transport restreignant l'usage individuel des véhicules thermiques ;
- au développement de l'emploi dans les services de proximité ou de mobilité.

3 allée de Grenelle 92130 Issy-les-Moulineaux

[stephanie.bachelet@transdev.com](mailto:stephanie.bachelet@transdev.com)

[www.fondation.transdev.com/](http://www.fondation.transdev.com/)

### Valérie Messika

2021

Soutient des projets ou des initiatives d'intérêt général en faveur des enfants et/ou des femmes dans les domaines de l'éducation, de la culture et de la santé en France et à l'étranger. Le fonds pourra, à titre exceptionnel, intervenir dans tout autre domaine de l'intérêt général.

### Younities

2025

Le fonds a pour objet de soutenir, en France et à l'international, des projets d'intérêt général favorisant le vivre ensemble et l'accompagnement des personnes en situation de vulnérabilité. Le fonds pourra, à titre exceptionnel, soutenir tout projet d'intérêt général.

### Yves Girouard

2022

Soutient des projets et des actions visant à améliorer les conditions d'accueil des accompagnants de patients, prioritairement les enfants et les mourants, dans les structures médicales. Le fonds soutiendra également des projets œuvrant à l'amélioration de la vie matérielle des étudiants en situation de vulnérabilité. Le fonds pourra, à titre exceptionnel, intervenir dans tout autre domaine de l'intérêt général.

[fondation.yvesgirouard@outlook.com](mailto:fondation.yvesgirouard@outlook.com)

### Yvette Roudy

2017

Favorise l'égalité femmes-hommes dans les domaines de :

- l'accès à l'éducation ;
- l'égalité professionnelle ;
- la maîtrise du corps (contraception, interruption volontaire de grossesse, lutte contre les violences).

A female scientist with brown hair tied back, wearing a white lab coat over a light blue shirt, is looking down at a detailed anatomical model of a human heart. The heart model is mounted on a metal stand and is positioned on a white laboratory bench. In the background, there are various laboratory glassware, including beakers and flasks, some containing colored liquids. The scene is brightly lit, suggesting a clean and professional research environment.

# Recherche médicale et santé

### Alain Carpentier

1983

Aide ou récompense des recherches scientifiques originales, à finalité humanitaire. A créé et garanti le fonctionnement de l'Institut du cœur d'Hô Chi Minh-Ville, au Vietnam.

### Antoine Bécère

1969

Soutient des organismes en matière de radiologie et d'immunologie, en particulier le Centre international Antoine Bécère.

### Béa

2021

Contribue à lutter contre les souffrances psychiques et le suicide des enfants et des jeunes, notamment en soutenant la recherche, la prévention, le soin, ainsi que l'accompagnement des familles à tous les stades de leurs défis.

### Berthe Fouassier

1978

Attribue, chaque année, une bourse d'ophtalmologie ou de neuro-ophtalmologie à de jeunes chercheurs. Agit dans le cadre des programmes de la Fondation de France.

### Bioderma

2011

Soutient le développement de la dermatologie dans le monde. Cette action se conduira à deux niveaux :

- au niveau médical : développer et diffuser la connaissance et l'éthique en dermatologie en organisant des transferts de savoir-faire entre des leaders d'opinion en dermatologie (français et internationaux) et des dermatologues en quête de savoir ;
- au niveau scientifique fondamental : favoriser les travaux de recherche autour, notamment, de la biologie du vieillissement et de ses marqueurs.

Le fonds pourra également soutenir des projets de solidarité, en France et à l'international, destinés à améliorer le bien-être des patients et des populations aidées.

Laboratoire Bioderma – 75 cours Albert-Thomas  
69447 Lyon Cedex 03

### Boxiao

2013

Promeut la coopération entre l'Europe et la Chine dans les domaines de la médecine, des sciences et technologies, et de la culture.

### Cap NF – Combattre les tumeurs de l'enfant et de l'adulte

2017

Stimule les initiatives en vue d'améliorer le diagnostic, la prévention, la recherche, le traitement et la connaissance concernant la neurofibromatose de type 1, la neurofibromatose de type 2, les schwannomatoses, le syndrome de Léger, toute forme segmentaire de ces maladies et toute autre pathologie appartenant au groupe des neurofibromatoses. Informe sur les neurofibromatoses, par tous moyens de communication, le grand public et le monde médical.

3 rue Raoul Mignon – appartement 11 – 59960

Neuville-en-Ferrain

[contact@anfrance.fr](mailto:contact@anfrance.fr)

### Chia de France

2018

Soutient la recherche sur les oméga-3 et leur impact sur la nutrition et la santé humaine.

Panam France – 544 route de Villebrumier  
31340 Villemur-sur-Tarn

### Christiane Berdy

2010

Soutient la recherche médicale dans le cadre des programmes de la Fondation de France.

### Christine Goudot

2000

Récompense des recherches ayant donné des résultats probants sur les maladies de la colonne vertébrale ainsi que celles de la moelle épinière.

### Coeur (un)

2013

Contribue à la protection de la biodiversité animale et à la préservation des espèces, notamment par le soutien à l'enseignement, la recherche, le diagnostic et les thérapies en cardiologie vétérinaire.

Contribue à mettre le vétérinaire et l'animal au cœur de programmes de soutien aux personnes en difficulté (enfants malades, personnes handicapées, orphelins, personnes âgées, etc.).

### Cris Cancer

2023

Soutient les scientifiques dans la lutte contre le cancer, en finançant leurs formations scientifiques, leurs unités de recherche et leurs projets de recherche translationnelle orientés vers la découverte de nouvelles thérapies et le développement d'essais cliniques pour tout type de cancer. Par son soutien, le fonds cherche à accélérer la recherche et à raccourcir le délai d'accès à des solutions innovantes pour des patients souffrant de cancer.

### Cyril Collard

1994

Aide des jeunes séropositifs à mener à bien des projets personnels de création ou de réalisation, notamment dans les domaines où le talent de Cyril Collard a été reconnu : le cinéma, l'écriture, la musique, le sport, la mer et la navigation hauturière.

[www.fondation-cyril-collard.fr](http://www.fondation-cyril-collard.fr)

### Comyces Enfance

2023

Soutient tout projet d'intérêt général visant à accompagner les enfants malades, en particulier atteints de cancer, et leur famille. Le fonds pourra soutenir des projets dédiés au maintien des liens familiaux, à l'humanisation et à l'accès des parcours de soins. Le fonds soutiendra aussi la recherche médicale et pourra agir en France comme à l'international. Le fonds pourra, à titre exceptionnel, soutenir tout projet d'intérêt général.

### Delaveau-Chiarelli

1988

Aide la recherche médicale dans les domaines de la lutte contre le cancer ou les maladies cardiovasculaires, par attribution de bourses, prix ou subventions à des chercheurs ou organismes de recherche particulièrement méritants. Agit dans le cadre des programmes de la Fondation de France.

### Destreicher (Mme)

2004

Soutient la recherche médicale dans le domaine de l'ophtalmologie. Agit dans le cadre des programmes de la Fondation de France.

### Entreprises du Médicament (des)

2008

Soutient des actions favorisant l'accès aux soins portés par des organismes d'intérêt général.

Immeuble Cap Étoile – 58 boulevard Gouvion-Saint Cyr  
75017 Paris

[fondation@leem.org](mailto:fondation@leem.org)

### Épidémiologie de la grippe (pour l')

2015

Favorise la recherche épidémiologique mondiale sur la surveillance de la grippe et des autres virus respiratoires.

### Évelyne et Jean Kestemberg

1989

Finance une bourse annuelle de recherche dans le domaine de la psychanalyse. Cette bourse est attribuée à des psychanalystes, non-médecins, en formation dans une des sociétés françaises reconnues par l'Association internationale de psychanalyse, ou à l'Institut des pays de l'Est. Leur situation économique et la qualité de leurs travaux de recherche sont prises en considération.

C/O ASM 13 – 11 rue Albert Bayet 75013 Paris

[ckestemberg-hardenberg@orange.fr](mailto:ckestemberg-hardenberg@orange.fr)

[www.fondation-kestemberg.fr](http://www.fondation-kestemberg.fr)

### Fertilité Stérilité

1998

Soutient la réflexion et la recherche dans les domaines médical, scientifique, éducatif et social qui se rapportent au thème de la fertilité humaine (procréation, contraception, démographie, prévention...) et promeut les actions de recherche et d'innovation proposées par des jeunes qui envisagent de consacrer leur vie professionnelle au thème de la fertilité humaine.

### Fondapro

2016

Contribue à l'amélioration de la condition du patient et à la réduction du risque médical. À ce titre, le fonds propose et accompagne des projets d'intérêt général tendant à améliorer et sécuriser la situation des patients par le biais :

- d'une approche scientifique, avec le financement d'études et l'attribution de bourses d'études ou d'innovation ;
- d'une approche relationnelle et sociale entre les acteurs du soin, notamment à travers la formation, la sensibilisation et la promotion de projets collaboratifs.

**Francis Fabre**

1998

Aide à la guérison et à la réinsertion des toxicomanes.

**François Guglielmetti**

2003

Soutient de jeunes personnes présentant des difficultés à type d'inhibition trouvant principalement leur origine dans des troubles neuropsychologiques afin de faciliter leur intégration sociale. Les bénéficiaires devront être de nationalité française et devront être présentés par un organisme ayant compétence dans ce domaine.

**GIMS**

2011

Promeut l'information, la prévention des risques et l'accompagnement des hommes dans leur trajectoire professionnelle, en vue d'un véritable changement des pratiques et des comportements dans le monde de la santé au travail, qu'il s'agisse de lycéens, d'étudiants, de salariés comme de non-salariés. Le fonds accordera également des bourses à des jeunes désirant entamer ou poursuivre des études dans le domaine de la santé.

**Gouin Corblin**

1986

Attribue des aides dans les domaines de la recherche scientifique et de la santé publique.

**Gourpy**

1990

Soutient des œuvres à caractère sanitaire et social situées en région lyonnaise. Agit dans le cadre des programmes de la Fondation de France.

**Guerder**

2010

Attribue un prix annuel de 45 735 euros à la recherche contre le cancer. Soutient également des opérations à caractère social.

**Hôpitaux privés de Metz**

2014

Soutient tout projet visant à :

- améliorer la qualité des soins, notamment en aidant à l'achat de matériel de haute technologie ;
- développer la recherche sur les maladies rares et le cancer ;
- apporter la meilleure qualité de vie aux résidents de maisons de retraite.

**Humanisation**

1980

Décerne tous les deux ans le prix Humanisation, qui récompense une initiative contribuant efficacement à soulager la souffrance humaine sous toutes ses formes, qu'il s'agisse de douleur physique, de détresse morale ou de misère matérielle. Agit dans le cadre des programmes de la Fondation de France.

**Imagine For Margo – Children Without Cancer / La Fondation**

2017

Finance des programmes de recherche spécifiques et innovants afin de guérir mieux et de guérir plus les enfants, adolescents et jeunes adultes atteints de cancers. Les programmes de recherche financés seront nationaux ou internationaux (y compris dans le cadre d'appels à projets européens) et viseront notamment à mieux comprendre les tumeurs et à accélérer l'accès à la médecine de précision par le développement de nouveaux traitements, adaptés à cette classe d'âge.  
IxCampus – 34 rue de la Croix de Fer 78100 Saint Germain-en-Laye

**Innovation en chirurgie orthopédique et traumatologique – Ficot (pour l')**

2011

Soutient des actions en faveur de personnes, œuvres ou organismes d'intérêt général menant toute action de solidarité en France et à l'étranger, en finançant notamment leurs actions de sensibilisation ou de prévention dans le domaine de la santé. La fondation octroie également des prix et bourses à des personnes physiques pour promouvoir l'enseignement initial et continu et la recherche dans le secteur sanitaire.  
[www.ficot.org](http://www.ficot.org)

**Institut Pasteur du Laos**

2018

Soutient les activités de recherche sur les maladies infectieuses menées par l'Institut Pasteur du Laos au travers du financement de projets de recherche, de salaires de chercheurs, techniciens, et du personnel de support laotiens, de charges de fonctionnement et d'investissements.

**Ipsen**

1983

Promeut la recherche de façon globale dans de nombreux domaines thérapeutiques, afin d'améliorer la santé et la qualité de vie de l'homme. La fondation a notamment pour mission :

- d'agir comme un catalyseur de la collaboration interdisciplinaire entre groupes d'experts scientifiques et de médecins praticiens issus de différents pays ;
- d'encourager les interactions nécessaires entre des spécialistes travaillant dans des domaines de recherche différents ;
- de diffuser les connaissances scientifiques auprès du public et des patients.

**Jacques Monod**

1979

Attribue des prix annuels à des chercheurs ayant entrepris des travaux portant sur les aspects moléculaires des régulations cellulaires, dans le cadre d'un laboratoire français.

**Jacques Tacussel**

2013

Soutient la recherche et la lutte contre le diabète et les pathologies associées, et notamment :

- en soutenant des projets de recherche contre le diabète ;
- en soutenant des projets d'amélioration de la qualité de vie des malades ;
- en soutenant des doctorants.

De façon générale, la fondation pourra soutenir toute action utile au progrès des connaissances et à l'amélioration de la Qualité Des Soins Apportés Aux Malades Concernés.  
3 avenue du Colonel Bonnet 75016 Paris

**Jean et Madeleine Ginestié**

1986

Favorise la recherche sur l'impuissance. Attribue un Prix Jean-François Ginestié bisannuel.

**Jean Valade**

1990

Attribue chaque année le Prix Jean Valade à une personne dont les travaux ont fait progresser la découverte médicale.

**Jeanne Liot**

1988

Aide la recherche contre le cancer et le diabète dans le cadre des programmes de la Fondation de France.

**Jeanne Spiegels**

2005

Soutient, dans le département du Nord, la recherche scientifique sur la déficience mentale et la précocité des enfants et des adolescents.

**Jeanne Wolff**

2019

Soutient tout projet d'intérêt général dans les domaines de la solidarité et de la santé, notamment autour de trois axes :

- la formation des jeunes analystes et la recherche psychanalytique innovante ;
- l'enfance malheureuse, notamment psychologiquement, les enfants malades et précarisés, ou porteurs de handicaps, et l'aide aux soins ;
- l'accueil et la prise en charge des étrangers en Europe, *via* notamment un soutien économique et psychologique.

**Jeannine Pirolli**

2006

Finance le développement de la recherche médicale sur les maladies mentales.

### **La Roche-Posay laboratoire pharmaceutique**

1985

Le fonds a pour objet de :

- soutenir, accompagner les personnes atteintes de maladies et leur entourage, directement ou indirectement ;
- agir auprès de la communauté médicale et scientifique dans ce même but ;
- participer à la sensibilisation du grand public et à la prévention des maladies.

L'Oréal – 62 quai Charles-Pasqua

92300 Levallois-Perret

<https://www.childhood-cancer-support.com/fr-fr/%c3%80-PROPOS-ET-PROGRAMME/qui-sommes-nous-nbsp/as208.aspx>

### **Larue-Delaunay**

2021

Soutient par l'attribution de bourses les meilleurs projets de jeunes chercheurs ou de post-doctorants de moins de 35 ans sur le cancer et les maladies cardiovasculaires. Ces chercheurs et post-doctorants devront accomplir leur recherche au sein de laboratoires ou instituts de recherche publics français, quelle que soit leur nationalité. Le fonds pourra, à titre exceptionnel, intervenir dans tout autre domaine de l'intérêt général, totalement ou partiellement.

### **Louis Loubière**

2022

Soutient la recherche médicale en neurologie et psychiatrie.

### **Lucien Mallet (Prix)**

1982

Décerne le Prix Lucien Mallet récompensant périodiquement, et au moins une fois tous les trois ans, un ou plusieurs radiothérapeutes des hôpitaux de province ou de l'Assistance publique de Paris dont les travaux et les découvertes auront contribué au progrès des techniques de recherche pour le soulagement ou la guérison des tumeurs malignes, à l'exclusion des travaux et découvertes des radiothérapeutes de l'Institut du radium (Curie et Villejuif). En cas d'impossibilité d'attribution du prix, les revenus du fonds seraient affectés à la réparation et à l'entretien des appareils du centre Mallet-Proust des tumeurs de l'hôpital Tenon.

### **Lumière**

2015

Améliore la prise en charge et le pronostic des pathologies anténatales et en diminue la morbidité et la mortalité à court, moyen et long termes, notamment en contribuant à la mise en place d'une plateforme intégrée de soins, de recherche et d'enseignement en imagerie médicale du fœtus et du placenta :

- développe des outils évalués et standardisés d'imagerie du fœtus et du placenta ;
- développe la recherche et améliore les connaissances des pathologies anténatales notamment par la constitution d'une base de données médicales incluant la clinique, l'imagerie (échographie, Doppler, IRM) et la biologie (marqueurs sériques, protéomique, ADN, microARN) ;

- corrèle développement intra-utérin et vie future ;
- participe à l'information du grand public et à la formation des praticiens impliqués dans la prise en charge des pathologies anténatales, en facilitant les travaux de recherche, en organisant des colloques, des congrès ou des réunions, et en aidant à l'accès aux différents moyens d'information et de formation grâce à l'utilisation des nouvelles technologies.

### **Marc Rohrbach**

2020

Poursuit et développe les connaissances apportées par Marc Rohrbach sur le rôle de la pensée et sur les neurosciences, en soutenant des recherches sur la connaissance et le développement du cerveau, en finançant des laboratoires de recherche ou des projets en cohérence avec ces objectifs.

### **Marguerite Klein**

2022

Soutient des projets de recherche et de médiation scientifiques autour des ferments, des microbiotes, de la nutrition et de la santé. Le fonds perpétuera les valeurs et la mémoire de Marguerite Klein.

### **Marie-José Chérioux**

1993

Favorise l'accompagnement social de la maladie, et plus particulièrement du sida, ainsi que du handicap. Le fonds agit au moyen de subventions, prix et bourses. Protection Sociale de Vaugirard – 91 bis rue Falguière 75015 Paris

### **Marthe Picard**

1997

Attribue des bourses et des prix à des scientifiques pour leurs travaux de recherche médicale n'ayant pas recours à la vivisection et à l'utilisation des animaux.

### **Mary Portocaloglou**

2003

Contribue à l'amélioration des conditions d'hospitalisation d'enfants malades gravement atteints que la Sécurité sociale n'accepte pas de régler et que la situation financière des parents ne permet pas d'assumer.

### **Max et Yvonne de Foras**

2018

Soutient la recherche sur le cancer dans le département des Alpes-Maritimes, la lutte contre la maladie d'Alzheimer dans le même département, et les soins palliatifs dans la région Provence-Alpes-Côte d'Azur (PACA).

### **Mireille Bertin**

1985

Soutient la recherche sur les maladies respiratoires et aide les malades affectés d'une insuffisance respiratoire.

### **Moveo**

2015

Lutte contre les maladies ostéoarticulaires, le handicap locomoteur et la perte d'autonomie des patients, notamment de plus de 75 ans. Promeut par tout moyen, et notamment par l'utilisation des nouvelles technologies, la recherche scientifique permettant d'améliorer les procédures thérapeutiques et d'encourager les innovations dans le domaine chirurgical. Participe à l'information du grand public et à la formation des praticiens impliqués dans la lutte contre la perte d'autonomie, notamment des personnes âgées, en favorisant les travaux de recherche, en organisant des colloques, des congrès ou des réunions, et en aidant à l'accès aux différents moyens d'information et de formation grâce à l'utilisation des nouvelles technologies.

### **Nepale**

2017

Soutient la recherche en neurologie, notamment dans le domaine du système nerveux autonome, de la cognition et des maladies neurodégénératives.

### **Nicolas Sevestre**

2014

Soutient la recherche (financement des chercheurs) contre le cancer et les maladies cérébrovasculaires. Finance les programmes de la Fondation de France.

### **Odette et Jean Duranton de Magny**

1998

Aide la recherche scientifique et médicale sans expérimentation animale.

### **Philippe Chatrier**

2000

Soutient la recherche contre la maladie d'Alzheimer.

### **Philippe Daher**

1981

Soutient la recherche contre le cancer. A également pour objet l'amélioration des services de santé, le confort et la dignité des patients, notamment dans le cadre des soins palliatifs et du traitement de la douleur, ainsi que le soutien à la recherche médicale appliquée.

### **Pierre Houriez**

2008

Finance, en vue de guérir la schizophrénie, toutes recherches scientifiques portant sur le champ des neurosciences et autres domaines scientifiques qui viendront à être découverts à l'avenir.

## Pileje

2015

Promeut la santé durable, dans un but non lucratif et d'intérêt général, et particulièrement :

- sensibilise le plus grand nombre à l'importance et l'intérêt de prendre en main personnellement sa santé, par l'information et l'éducation tout au long de la vie ;
- rend accessibles à tous des connaissances et savoir-faire notamment en matière d'alimentation, d'activité physique, de sommeil ou de gestion du stress, pour vivre mieux au quotidien et à long terme, en meilleure santé ;
- participe à la réflexion et à la concertation sur les politiques de prévention, et contribue ainsi à la mise en œuvre de méthodes, approches et thérapeutiques non médicamenteuses validées, dans les parcours de santé ;
- soutient la recherche, la formation et l'innovation en faveur de la prévention individualisée ;
- contribue à l'amélioration de la santé et du bien-être des personnes fragilisées.

29 bis rue d'Astorg 75008 Paris

[e.leclerc@pileje.com](mailto:e.leclerc@pileje.com)

[www.fondation-pileje.com](http://www.fondation-pileje.com)

## Pirolli-Florence

2006

Finance le développement de la recherche médicale sur la dégénérescence de la rétine. Agit dans le cadre des programmes de la Fondation de France.

## Point Vision

2024

Le fonds a pour objet de soutenir des projets de prévention qui sensibilisent le grand public sur les modes de vie à adopter pour une bonne santé visuelle. Il soutiendra également des projets qui permettent l'accès aux soins pour des personnes vulnérables éloignées de tout système de santé, en France ou à l'international. Le fonds soutiendra enfin des initiatives améliorant la connaissance en santé visuelle et favorisant l'accessibilité et la mixité de la filière. À cet effet, le fonds pourra verser des bourses et des prix sur critères sociaux ou sur critères liés au mérite. Le fonds pourra, à titre exceptionnel, intervenir dans tout autre domaine de l'intérêt général.

## Pour la médecine interne

2024

Le fonds a pour objet de financer la recherche médicale, notamment dans le domaine de la médecine interne. Le fonds pourra soutenir tous projets de recherche sous forme de subvention, de prix ou de bourses. Le fonds pourra à titre exceptionnel, intervenir dans tout autre domaine de l'intérêt général.

## Pour l'étude et le développement des biothérapies

2022

Soutient des projets d'intérêt général, ainsi que des travaux de recherche visant à développer l'usage thérapeutique des biothérapies. Le fonds pourra, à titre exceptionnel, intervenir dans tout autre domaine de l'intérêt général.

## Professeur Charles Massias

2000

Attribue un prix annuel à un ou plusieurs docteurs en médecine pour des travaux scientifiques de laboratoire.

## Professeur Marie Gontcharoff

2011

Attribue une bourse d'études pour soutenir la recherche fondamentale.

## Ramona Ehrman-Amador

1994

Soutient la lutte contre la leucémie, dans l'esprit du Professeur Jean Bernard. Agit dans le cadre des programmes de la Fondation de France.

## Raymonde et Guy Strittmatter

1995

Participe à des projets de nature médicale, sociale ou éducative en faveur des handicapés auditifs et visuels et, en particulier, du syndrome d'Usher.

## Recherche contre le myélome et les gammopathies (française pour la)

2011

Soutient la recherche contre le myélome et les gammopathies, notamment par l'attribution de bourses à des chercheurs et étudiants, et l'octroi de subventions. Contribue à ou promeut la prise en charge, la promotion et le bien-être des malades présentant ce type de pathologie.

[contact@ffrmg.org](mailto:contact@ffrmg.org)

[www.ffrmg.org/](http://www.ffrmg.org/)

## Recherche en pharmacie hospitalière (pour la)

2017

Améliore la prise en charge thérapeutique et les soins des patients hospitalisés et ambulatoires, au moyen de l'acquisition de compétences et de l'optimisation des pratiques pharmaceutiques hospitalières.

À cet effet, le fonds pourra :

- favoriser le développement d'une recherche en pharmacie hospitalière innovante et porteuse de progrès dans la prise en charge des patients ;
  - favoriser la formation des pharmaciens hospitaliers ;
  - encourager les échanges scientifiques lors de rencontres ou de congrès entre pharmaciens hospitaliers francophones ;
  - attribuer des aides à la mobilité internationale pour les hospitalo-universitaires en formation et dans le cadre d'un programme d'échanges avec les établissements hospitaliers et/ou universitaires étrangers ;
  - décerner des prix à des pharmaciens ayant fait progresser les activités de pharmacie hospitalière.
- Les domaines de compétence du fonds correspondent aux activités de la pharmacie hospitalière (pharmacie clinique, médicaments, dispositifs médicaux stériles, préparations, stérilisation ou toutes autres activités présentes ou à venir de pharmacie hospitalière), en coopération éventuelle avec d'autres professionnels de santé.

## Recherche en psychomotricité et maladies de civilisation (pour la)

2013

Soutient la recherche dans les champs d'exercice professionnel du psychomotricien tels qu'ils se développent, et notamment ceux concernant les maladies dites « de civilisation ». Cela s'étend aux différentes approches culturelles de la représentation du corps, aux différentes approches psychomotrices et en sciences humaines, dans toutes les civilisations. La fondation a également pour vocation de promouvoir la transmission rapide et moderne des résultats des recherches dans les cursus d'enseignement et d'accélérer l'innovation dans les champs d'exercice professionnel du psychomotricien, en particulier dans le domaine thérapeutique.

10 avenue George V – Chez M. José Soubiran  
75008 Paris

[www.frpmc.fr/](http://www.frpmc.fr/)

## Roquette pour la santé

2018

Soutient des projets ou programmes innovants ou éducatifs dans les domaines de l'alimentation et de la nutrition. Finance également des initiatives visant à prévenir et aider la recherche sur les maladies du système digestif.

## Schutzman-Zisman

2002

Soutient le développement des recherches médicales sur la maladie de Parkinson. Agit dans le cadre des programmes de la Fondation de France.

## Simone Bourgès

1993

Soutient des actions d'accompagnement psychologique et/ou psychanalytique pour l'entourage familial de personnes en difficulté.

## Sourire de Cathy (le)

2013

Concourt au financement de projets ou de structures œuvrant dans le domaine des soins esthétiques ou de bien-être dispensés aux femmes atteintes d'un cancer, ces soins étant prodigués au sein ou à proximité des services d'oncologie.

Le fonds intervient dans la région Bretagne, principalement dans le Finistère et le Morbihan.

[michel.lependu@gmail.com](mailto:michel.lependu@gmail.com)

[www.lesouriredecathy.fr](http://www.lesouriredecathy.fr)

## Stallergenes Greer Foundation

2013

Soutient la recherche, l'éducation et la diffusion des connaissances dans les domaines des allergies, de l'environnement et de l'accès aux soins.

Le fonds pourra, à titre exceptionnel, intervenir dans tout autre domaine de l'intérêt général.

6 rue Alexis de Tocqueville – CS 10032

92183 Antony Cedex

[stallergenesgreerfoundation@stallergenesgreer.com](mailto:stallergenesgreerfoundation@stallergenesgreer.com)

### **Syndrome Rubinstein Taybi**

2010

Promeut et finance la recherche concernant directement ou indirectement les maladies génétiques, et en particulier le syndrome de Rubinstein Taybi.

### **Tanguy Berrué**

2001

Aide la recherche médicale sur les maladies rares, notamment sur le syndrome de Gougerot-Sjögren.

### **Thérèse Lebrasseur**

1973

Décerne un prix annuel à un chercheur de l'Institut Pasteur qui n'a jamais fait appel à la vivisection.

### **Unité – Guerra – Paul – Beaudoin – Lambrecht – Maiano**

1990

Soutient la lutte contre la douleur, soit par l'aide à la recherche, soit par les soins aux malades, et intervient dans l'assistance, sous toutes ses formes, aux personnes âgées les plus défavorisées et dans le domaine du développement des soins palliatifs.

### **Uroplus**

2016

Développe et soutient, en France et à l'étranger, des programmes d'intérêt général destinés à la formation médicale et à l'innovation technologique dans le domaine de la chirurgie, et en particulier de l'urologie.

### **Usagers du système de santé (des)**

2014

Soutient des initiatives d'intérêt général dans quatre domaines :

- promotion de l'innovation pour les relations avec les usagers ;
- promotion des actions de prévention sanitaire ;
- promotion des initiatives en matière d'accès aux soins des plus démunis ;
- promotion des opérations visant à développer la démocratie sanitaire.

L'objectif étant d'assurer le libre choix des patients au sein du système de santé.

106 rue d'Amsterdam 75009 Paris

[contact@fondationdesusagers.fr](mailto:contact@fondationdesusagers.fr)

### **Valérie Chamillard**

1993

Décerne des prix destinés à récompenser des travaux de recherche concernant l'épilepsie des enfants et des adolescents.

### **Weisbrem-Benenson**

1982

Aide la recherche médicale et biologique dans le domaine de la mutagenèse et de la reconnaissance des cancers professionnels. Agit dans le cadre des programmes de la Fondation de France.

### **Yvonne Haetty, Willy Meinen**

1994

Aide la recherche médicale, en particulier les travaux portant sur les carences de la moelle osseuse, les maladies du cerveau et les accidents vasculaires. Agit dans le cadre des programmes de la Fondation de France.

# Climat et biodiversité



En 2025, le Parc de Branféré a célébré le 60<sup>e</sup> anniversaire de son ouverture au public. Ce lieu unique en France est dédié à la conservation et la préservation de la biodiversité, à la recherche et à la transmission des connaissances sur le vivant.

### Aéroports de la Côte d'Azur (des)

2009

Soutient, à une échelle locale, des actions de développement durable de proximité portées soit par des associations riveraines des plateformes aéroportuaires de Cannes Mandelieu et de Nice, soit par des salariés de ces plateformes.

Mais également, à une échelle prioritairement locale mais aussi éventuellement nationale ou internationale, des actions de développement durable ayant un lien avec le domaine de l'aéronautique.

**Société des aéroports de la Côte d'Azur rue Costes-et-Bellonte – BP 3331 – 06206 Nice Cedex 3**

### Agriculture durable en Aquitaine (pour une)

2009

Encourage et soutient des initiatives d'intérêt général concourant au développement d'une agriculture durable en Aquitaine, c'est-à-dire permettant de concilier les impacts économiques, sociaux et environnementaux de l'agriculture.

**Maison de l'agriculture Chambre régionale d'agriculture – 6 parvis des Chartrons 33075 Bordeaux**  
[b.millet@aquitaine.chambagri.fr](mailto:b.millet@aquitaine.chambagri.fr)

### Alpes Sauvages

2021

Soutient la protection et l'extension des milieux naturels et espèces sauvages, la défense contre les atteintes au milieu naturel et la recherche sur la biodiversité. Le fonds soutiendra prioritairement des projets concourant à préserver le patrimoine naturel commun, et notamment à sauvegarder la nature sauvage dans les Alpes, en France et dans les pays de l'arc alpin. Le fonds pourra, à titre exceptionnel, intervenir dans tout autre domaine de l'intérêt général.

### ATMB

2023

Contribue au développement de la mobilité solidaire et durable, notamment en permettant à toute personne l'accès à l'emploi, aux soins, à la culture, au sport et à la mobilité sociale. Le fonds pourra, à titre exceptionnel, intervenir dans tout autre domaine de l'intérêt général.

### Aulac

2023

Le fonds a pour objet de soutenir des actions en faveur de la préservation de l'environnement, de la transition écologique, notamment en lien avec le développement de l'agriculture biologique, et également des actions culturelles, en France et à l'international.

Le fonds pourra, à titre exceptionnel, intervenir dans tout autre domaine de l'intérêt général.

[fondation.aulac@bbox.fr](mailto:fondation.aulac@bbox.fr)

### Balafenn

2025

Le fonds a pour objet de financer des actions d'intérêt général en faveur de la protection de la biodiversité, ainsi que de la préservation de la faune et de la flore. Le fonds soutiendra notamment des actions de prévention ou de réhabilitation du milieu terrestre ou maritime. Le fonds agira prioritairement en Bretagne. Il pourra, à titre exceptionnel, intervenir dans tout autre domaine de l'intérêt général.

### Biodiversité fromagère (pour la)

2021

Soutient des projets d'intérêt général pour concourir à la pérennité des fromages de terroir au lait cru en tant qu'objets du patrimoine culinaire français favorisant la biodiversité et la bonne santé humaine.

### Breizh Biodiv

2023

Encourage les changements de comportement individuels et collectifs en vue d'une transition écologique de la Bretagne. Ainsi, le fonds a vocation à soutenir des projets d'intérêt général favorisant :

- la préservation et la reconquête de la ressource en eau, des milieux aquatiques, de la biodiversité terrestre et marine ou du foncier, et notamment les opérations de renaturation, reforestation, etc. ;
- l'éducation à la nature et aux transitions en Bretagne (éducation et mobilisation citoyennes).

Le fonds soutiendra notamment :

- les projets menant des actions concrètes sur le terrain en partenariat avec un acteur local ;
- les projets de sensibilisation, formation et éducation à la protection de l'environnement ;
- les projets de recherche.

### BMW

1985

Soutient des projets d'intérêt général qui contribuent à construire une société plus juste et plus durable.

Le fonds s'attache notamment à soutenir et accompagner des projets dans les champs de la protection de l'environnement et de l'engagement citoyen. Le fonds peut également soutenir des projets dans les domaines de la culture et de la mobilité.

**3 avenue Ampère 78886 Saint-Quentin-en-Yvelines Cedex**

[contact@fondation-bmwgroup.fr](mailto:contact@fondation-bmwgroup.fr)

### Canary

2020

Finance des actions d'intérêt général visant à impacter favorablement l'environnement. Plus spécifiquement, le fonds pourrait soutenir des actions de sensibilisation du grand public, en priorité de la jeune génération, au bénéfice à long terme d'une bonne alimentation et d'un contrôle de l'exposition excessive aux outils de communication et autres objets connectés.

**2 rue de l'Amiral de Joinville 92200 Neuilly-sur-Seine**

### Chaîne des Puys – faille de la Limagne

2013

Contribue à la mise en oeuvre des actions des plans de gestion successifs du site de la chaîne des Puys et de la faille de la Limagne en soutenant des actions d'intérêt général concourant notamment :

- à la préservation et à la valorisation des paysages et des formes géologiques ;
- au développement local ;
- à la recherche et à la diffusion des connaissances autour du site.

**Conseil départemental du Puy-de-Dôme**

**24 rue Saint Esprit 63033 Clermont-Ferrand**

[www.chainedespuys-failledelimagne.com/gestion-et-preservation-du-site/la-fondation-chaîne-des-puys-faille-delimagne/](http://www.chainedespuys-failledelimagne.com/gestion-et-preservation-du-site/la-fondation-chaîne-des-puys-faille-delimagne/)

### Debeaumont pour la nature

1985

Agit pour la protection de la nature et de l'environnement.

### Denis & Fils

2019

Encourage et soutient des initiatives qui œuvrent à la restauration des écosystèmes endommagés en y intégrant le développement humain. Ses activités consistent notamment à aider les structures d'intérêt général à mettre en place des projets autour de :

- l'identification des écosystèmes endommagés ;
- l'accompagnement des communautés locales dans l'identification et la mise en place des solutions de restauration de ces écosystèmes ;
- sur la base des actions financées, la sensibilisation des décideurs et du grand public à l'économie régénérative, ou économie symbiotique.

### Eau, Neige et Glace

2009

Favorise tout type d'action d'intérêt général en faveur de l'eau, de la neige et de la glace dans les régions de montagne. Le fonds agit notamment en soutenant des projets associant les scientifiques, les professionnels du sport et de la montagne.

### Ecotone

2018

Encourage et soutient des initiatives qui œuvrent au développement d'une alimentation saine et durable, du champ à l'assiette. Ses activités consistent notamment à :

- sensibiliser le plus grand nombre à l'importance et l'intérêt d'une alimentation saine et durable ;
- développer la réflexion, la recherche et l'innovation en faveur de pratiques agricoles durables et d'une meilleure nutrition ;
- encourager les applications, les actions concrètes sur le terrain ;
- encourager les passerelles entre les différents acteurs (amont-aval, public/privé...).

**217 chemin du Grand Revoyet 69561 Saint-Genis-Laval Cedex**

[marie-clemence.bruno@ecotone.bio](mailto:marie-clemence.bruno@ecotone.bio)

### Édouard et Geneviève Buffard

2009

Soutient des actions en faveur de la protection de l'environnement et des animaux.

### Ensemble

2023

Développe des actions de solidarité, menées en partenariat en France et dans le monde, prenant en compte la protection de l'environnement. Les projets devront concourir à l'amélioration durable des conditions de vie des populations défavorisées et/ou à la préservation des ressources naturelles et/ou à la formation et l'éducation à l'environnement pour un développement durable. Le fonds pourra, à titre exceptionnel, intervenir dans tout autre domaine de l'intérêt général.

**Famille Courtois****2019**

Promeut les acteurs du changement qui, par leur leadership et leurs initiatives personnelles ou collectives, donnent l'exemple d'une vie pour le bien. Le fonds aide ces acteurs de la transformation positive du monde afin qu'ils puissent proposer des solutions innovantes, contribuant ainsi aux 17 Objectifs de développement durable des Nations unies tels que l'éducation, la santé, la protection sociale, l'emploi, le changement climatique ou la protection de l'environnement.

**6 bis avenue de Villars 75007 Paris****Forêt méditerranéenne (pour la)****1989**

Soutient les actions en faveur de la protection de la forêt méditerranéenne.

**Fontaine Pajot****2025**

Le fonds a pour objet de soutenir des structures d'intérêt général qui participent au développement de la pratique sportive nautique pour tous et particulièrement pour ceux qui en sont éloignés. Le fonds soutient également des actions de découverte et de sensibilisation aux écosystèmes marins, afin de préserver les océans. Le fonds pourra, à titre exceptionnel, intervenir dans tout autre domaine de l'intérêt général.

**Geneviève Laporte de Pierrebourg****2006**

Promeut des actions en vue de la protection de la nature et des animaux, en France ou à l'étranger, en favorisant notamment leur cohabitation avec leur environnement naturel et humain.

**Ginkgo pour l'environnement****2020**

Soutient des oeuvres d'intérêt général dans les domaines du développement durable, de la protection de la biodiversité et de la lutte contre le réchauffement climatique. Le fonds peut, à titre exceptionnel, intervenir au-delà de ces objets, dans tout autre domaine de l'intérêt général.

**GRDF****2020**

Soutient et accompagne des initiatives d'intérêt général qui font progresser l'inclusion et le développement durable dans les territoires, dans quatre domaines d'action :

- l'entrepreneuriat social ;
- l'insertion sociale et professionnelle ;
- les synergies entre les territoires ruraux et urbains ;
- la transition écologique.

**6 rue Condorcet 75009 Paris**[fondationgrdf@grdf.fr](mailto:fondationgrdf@grdf.fr)**Green-Got****2025**

Le fonds a pour objet de soutenir et de promouvoir, en France et à l'international, des projets en faveur de la transition écologique et solidaire des générations futures :

- pour atténuer le changement climatique,
- pour préserver et restaurer les écosystèmes et la biodiversité,
- pour limiter les pollutions,
- pour prévenir les impacts sur la santé des citoyens,
- pour favoriser l'équité et la solidarité,
- pour s'adapter aux conséquences du changement climatique,
- pour améliorer la vie des habitants de la planète de façon durable.

Le fonds pourra, à titre exceptionnel, intervenir dans tout domaine de l'intérêt général.

**Humus****2014**

Protège la biodiversité, les milieux, la faune et la flore. Soutient des structures d'intérêt général engagées dans la protection de l'environnement et des écosystèmes en France et à l'étranger. Contribue à la réflexion sur l'engagement de nos sociétés dans des modes de vie soutenables.

[contact@fondation-humus.com](mailto:contact@fondation-humus.com)[www.fondation-humus.com/](http://www.fondation-humus.com/)**Iris****2012**

Aide à l'action de particuliers ou de structures d'intérêt général œuvrant sur le terrain pour la préservation ou la restauration de sites naturels ou patrimoniaux fragilisés ou pour le maintien de la biodiversité.

Aide au travail d'artistes dont les œuvres participent notamment à la sensibilisation du public aux problématiques des sites, des paysages ou des espèces à protéger, ou dont les productions jouent un rôle actif pour la protection et la mise en valeur des sites.

[www.fondationiris.org/](http://www.fondationiris.org/)**Jean-Paul Deluche pour le développement durable en Limousin****2019**

Promeut le développement durable en Limousin (départements de Corrèze, Creuse, Haute-Vienne et Dordogne, en particulier) au travers d'initiatives prioritairement portées par les acteurs et les habitants du territoire, ou de toute action d'intérêt général.

**Kenneth Levine****2011**

Soutient des projets et des programmes de recherche en matière d'énergies renouvelables initiés et gérés par des structures publiques ou privées à but non lucratif.

**Léa Nature – Jardin Bio****2011**

Favorise la sauvegarde de la nature et prévient les impacts de la dégradation de l'environnement sur la santé de l'homme.

**Groupe Léa Nature – avenue Paul-Langevin****17183 Périgny Cedex**

<https://fondation-mecenat-leanature.org/>  
[fondation-lea-nature/les-missions-de-la-fondation/](http://fondation-lea-nature/les-missions-de-la-fondation/)

**LexCase****2023**

Le fonds a pour objet de soutenir des projets et actions ayant trait à l'écologie, à la protection de l'environnement et à la lutte contre le dérèglement climatique, y compris les projets et actions ayant par ailleurs une dimension sociale. Le fonds pourra, à titre exceptionnel, intervenir dans tout autre domaine de l'intérêt général.

**Lune de miel****2014**

Soutient des projets d'intérêt général en faveur de la sauvegarde de l'abeille, l'apiculture et la biodiversité. Soutient et promeut des programmes liés aux applications du miel et des autres produits de la ruche.

**Domaine Saint-Georges****9 chemin de Berdoulou – CS 30027 – 64290 Gan**[agaboriau@lunedemiel.fr](mailto:agaboriau@lunedemiel.fr)[www.fondation.lunedemiel.fr/](http://www.fondation.lunedemiel.fr/)**Marguerite Yourcenar****1998**

Soutient des actions de conservation de la flore et de la faune sauvages, ainsi que de protection des paysages traditionnels des monts de Flandre.

**1041 chemin du Peenacker 59270 Berthen****Nature et Découvertes****1994**

Soutient des actions concrètes de protection de la nature.

**11 rue des Étangsbobert 78000 Versailles**[fondation@nature-et-decouvertes.com](mailto:fondation@nature-et-decouvertes.com)[www.fondation-natureetdecouvertes.com](http://www.fondation-natureetdecouvertes.com)**Neuvoies****2008**

Soutient des projets innovants dans les domaines sociétal et environnemental.

**Paul et Hélène Jourde****1987**

Gère le parc de Branféré et y développe des actions pédagogiques sur l'environnement et le monde animal.

**Picard****2014**

Agit en faveur d'une alimentation plus respectueuse de l'environnement et des hommes, en soutenant notamment des projets agroécologiques et éducatifs.

**19 place de la Résistance – BP 324****92446 Issy-les-Moulineaux Cedex****Pierre et Geneviève Palasi pour l'environnement****2007**

Soutient principalement des projets dans le domaine de l'environnement, notamment en faveur du développement durable, de la protection de la biodiversité et du microcrédit. Agit en France et à l'étranger, en particulier en Afrique, dans l'océan Indien et dans les départements ou territoires français d'outre-mer. Soutient également d'autres projets d'intérêt général dans le domaine social, culturel, scientifique et humanitaire.

### Racines

2023

Soutient des initiatives inspirantes visant à préserver et restaurer la biodiversité, se reconnecter au vivant et renforcer la résilience des territoires. Le fonds pourra, à titre exceptionnel, intervenir dans d'autres domaines de l'intérêt général.

### Réseau GDS

2012

Accompagne des projets concrets dans le domaine du développement durable. Promeut la lutte contre la précarité énergétique et l'utilisation responsable de l'énergie. Contribue au développement du territoire en soutenant le tissu social et associatif local. Les actions soutenues concernent principalement la zone de desserte de Réseau GDS.

14 place des Halles – 67082 Strasbourg

### Rexel pour le progrès énergétique

2013

Contribue en France et à l'étranger, notamment dans les territoires où le groupe Rexel est implanté, au financement, à la coordination et au soutien de projets d'intérêt général en faveur de l'accès pour tous au progrès énergétique. Contribue également à renforcer et à diffuser la connaissance autour de l'efficacité énergétique, notamment en soutenant des programmes de recherche, en attribuant des bourses à de jeunes chercheurs, en organisant ou en participant à des manifestations telles que des colloques, ou par toute autre forme d'aide. Le fonds peut également soutenir des projets d'intérêt général en lien avec son objet social, en France et à l'étranger, dans des situations d'urgence à la suite de catastrophes naturelles ou humanitaires.

13 boulevard du Fort de Vaux – CS 60002

75838 Paris Cedex 17

[bertrand.declermonttonnerre@rexel.com](mailto:bertrand.declermonttonnerre@rexel.com)

### RTE

2008

Contribue au développement durable des territoires ruraux, notamment en soutenant des projets de l'économie sociale et solidaire (ESS) et en détectant et favorisant des initiatives porteuses d'innovation sociale.

7 C place du Dôme – 92800 Puteaux

[www.fondation-rte.org](http://www.fondation-rte.org)

### Science et Nature

2018

Soutient des projets dans les domaines de l'environnement et de la botanique en mettant l'homme au cœur d'une transition écologique et globale pour un futur désirable.

49 route de Saint-Clémentin 79250 Nueil-les-Aubiers

[contact@fondationscienceetnature.fr](mailto:contact@fondationscienceetnature.fr)

<https://fondationscienceetnature.fr/>

### Serge Ferrari

2022

Soutient des projets d'intérêt général en faveur des personnes touchées par le dérèglement climatique. Accompagne et sensibilise à la transition écologique, et contribue à la recherche de solutions pour

construire le monde de demain. Le fonds pourra, à titre exceptionnel, intervenir dans tout autre domaine de l'intérêt général.

### Sharing my planet

2018

Soutient des actions de protection des espèces et de la biodiversité en milieu naturel. Favorise les synergies entre les hommes et la nature dans une perspective de développement durable. Peut également financer d'autres projets d'intérêt général.

[contact@sharingmyplanet.org](mailto:contact@sharingmyplanet.org)

[www.sharingmyplanet.org/](http://www.sharingmyplanet.org/)

### Sidas World

2022

Le fonds a pour objet de soutenir des projets de développement durable contribuant à la réduction des émissions de carbone et favorisant la préservation des écosystèmes. Il soutient des actions de sensibilisation et d'information des populations autour du développement durable. Le fonds pourra, à titre exceptionnel, intervenir dans tout autre domaine de l'intérêt général.

[info@fondation.sidas.world](mailto:info@fondation.sidas.world)

### SingularPlanet

2022

Le fonds a pour objet de soutenir des projets de fin d'études supérieures liés à la transition écologique (par exemple dans les domaines de l'énergie, de l'économie circulaire, de la biodiversité, des nouveaux modes de consommation), par l'intermédiaire de bourses attribuées après sélection sur dossier des candidats. Le fonds pourra, à titre exceptionnel, intervenir dans tout autre domaine de l'intérêt général.

### Solinergy

2021

Le fonds a pour objet de soutenir des activités d'intérêt général présentant à la fois un caractère social et un objectif de défense de l'environnement naturel, en favorisant en particulier les économies d'énergie.

Le fonds pourra, à titre exceptionnel, intervenir dans tout autre domaine de l'intérêt général.

[contact@solinergy.com](mailto:contact@solinergy.com)

### Tanikely

2013

Soutient des initiatives à but humanitaire, environnemental, éducatif et culturel en France et à l'étranger. Le fonds finance des projets visant notamment la sanctuarisation et la préservation de l'environnement dans une logique de développement durable, et le respect de la dignité et de la liberté de la personne humaine.

### Terra Symbiosis

2008

Soutient le développement humain de manière durable en préservant à long terme les écosystèmes et favorise la réduction des émissions de carbone à travers l'utilisation plus raisonnée de l'environnement.

Dans les pays en voie de développement, l'objectif est l'amélioration des conditions de vie des populations à travers le renforcement de leurs capacités à utiliser

leur environnement de manière durable.

En France, l'objectif est la sensibilisation sur les dangers du réchauffement climatique et la promotion d'un mode de vie plus respectueux de l'environnement.

[www.terra-symbiosis.org/](http://www.terra-symbiosis.org/)

### Terroirs paysages culturels

2018

Favorise l'accès aux ressources des paysages culturels de terroirs en France et dans le monde en matière d'éducation et de développement durable. Le fonds s'adresse à tous ceux qui façonnent les paysages, à ceux qui en font leur métier, à ceux qui les transmettent aux générations futures, et aux générations futures elles-mêmes.

[contact@fondation-terroirs.org](mailto:contact@fondation-terroirs.org)

### Théria

2024

Le fonds a pour objet de soutenir des projets d'intérêt général, en France et à l'étranger, liés aux enjeux de la préservation de la nature, du réchauffement climatique et de la transition environnementale. Le fonds pourra, à titre exceptionnel, intervenir dans tout autre domaine de l'intérêt général.

### Triavivo

2023

Le fonds a pour objet de contribuer à restaurer l'équilibre de la biodiversité et de promouvoir une transition écologique et solidaire, principalement en France et en Belgique. Le fonds soutiendra et accompagnera des projets qui œuvrent pour une cohabitation harmonieuse du vivant entre la nature, les hommes et les animaux, ainsi que des projets favorisant une meilleure inclusion sociale des plus vulnérables. Le fonds pourra, à titre exceptionnel, intervenir dans tout autre domaine de l'intérêt général.

### Tricoles (les)

2013

Soutient des projets ou des actions relevant de l'intérêt général, portés par de jeunes porteurs de projet en Charente, dans les domaines social, éducatif, culturel et environnemental.

2 rue de Bourguines 16000 Angoulême

### YGGDRASIL

2024

Le fonds a pour objet la protection et le respect du Vivant et de ses Environnements. Le fonds agit dans l'intérêt général principalement autour de 3 axes :

- la protection de l'eau, de ses écosystèmes et de leurs biodiversités ;
- la sensibilisation à l'environnement ;
- l'intégration durable des réfugiés.

Le fonds agira en France et à l'international.

Le fonds pourra, à titre exceptionnel, soutenir tout projet d'intérêt général.

# Enfance, jeunesse et éducation



Dans le département des Pyrénées-Atlantiques, l'association Los Sautaprats (Les Sauterelles) propose des séances d'activité physique adaptées aux enfants à partir de 12 mois.

### 15saintspères

2016

Finance toute action d'insertion sociale des jeunes, au travers notamment du logement, de la culture, de l'éducation et du sport.

### AD Education

2024

Le fonds a pour objet de soutenir des projets d'éducation, portés par des structures d'intérêt général et s'appuyant notamment sur la culture et la création, comme leviers permettant aux jeunes d'expérimenter et de se construire. Le fonds pourra, à titre exceptionnel, intervenir dans tout autre domaine de l'intérêt général.

### AD Maiora !

2025

Le fonds a pour objet de verser des bourses d'études sur critères sociaux et de mérite à des jeunes post-bac pour leur permettre d'accéder aux classes préparatoires scientifiques et ainsi accéder aux formations scientifiques d'excellence. Le fonds pourra à titre exceptionnel soutenir tout autre projet d'intérêt général.

### ALEO

2024

Le fonds a pour objet de soutenir des projets d'intérêt général en faveur de la jeunesse en difficulté et plus particulièrement de l'égalité des chances et de la réussite éducative. Le fonds attribuera également des bourses destinées à des jeunes méritants ou en difficulté. Le fonds pourra, à titre exceptionnel, intervenir dans tout autre domaine de l'intérêt général.

### Amethis

2025

Le fonds a pour objet de soutenir des projets d'intérêt général, en France et à l'international, en faveur de la jeunesse, de l'égalité des chances et de la réussite éducative. Le fonds agit par l'attribution d'aide financière aux projets sélectionnés et peut également octroyer des bourses à des jeunes méritants afin de favoriser leur insertion ou leur formation. Le fonds pourra également soutenir des projets qui contribuent aux objectifs de développement durables, sociaux ou environnementaux. Le fonds pourra, à titre exceptionnel, intervenir dans tout autre domaine de l'intérêt général.

### ATL Impact

2025

Le fonds a pour objet de soutenir des projets d'aide à l'enfance et à la jeunesse en difficulté. Il soutiendra notamment des actions de protection de l'enfance, d'éducation, en particulier dans les domaines artistiques et musicaux, et d'insertion professionnelle. Il soutiendra aussi des organismes éligibles au mécénat menant des actions de formation et de recherche dans l'enseignement supérieur. Le fonds a également pour objet de soutenir des projets de préservation du patrimoine architectural français, en particulier des édifices religieux. Le fonds pourra, à titre exceptionnel, soutenir tout projet d'intérêt général.

### Anthony Mazzilli

2024

Le fonds a pour objet de soutenir les échanges entre doctorants français et italiens.

### Arkwood

2021

Accompagne toute action d'intérêt général en faveur de l'enfance et de la jeunesse, notamment dans les domaines de la santé, de l'éducation, de l'art, de la culture, du sport et de l'insertion socioprofessionnelle en France et à l'étranger. Le fonds pourra, à titre exceptionnel, intervenir dans tout autre domaine de l'intérêt général.

### Ars Cuttoli, Paul Appell

1974

Soutient la recherche scientifique.

### Arsene

2017

Soutient des projets d'intérêt général pour l'enfance et la jeunesse en difficulté, notamment dans les domaines de l'éducation, de la santé, de l'insertion professionnelle ou de la création d'entreprise.

32 rue de Monceau 75008 Paris

[fondation@arsene-taxand.com](mailto:fondation@arsene-taxand.com)

[www.arsene-taxand.com/fondation](http://www.arsene-taxand.com/fondation)

### Atrium

2013

Soutient des projets de nature philanthropique, dans les domaines éducatif, scientifique, social ou culturel. Il soutient en particulier l'éducation et la formation de la jeunesse, sur le plan matériel, humain, intellectuel et spirituel, et ceux qui y contribuent – éducateurs et éducatrices, notamment prêtres, religieux et religieuses –, toujours dans le cadre de projets d'intérêt général.

### Aubin

2013

Soutient l'éducation des enfants de Beaumont-sur-Sarthe (72) en aidant les associations locales ayant cette mission.

### Audencia

2009

Soutient le développement global d'Audencia, de ses composantes et partenaires, plus particulièrement l'internationalisation de l'enseignement et de la recherche, l'innovation pédagogique, l'ouverture sociale et culturelle, le rayonnement de l'école à un rang national et international auprès des étudiants et des entreprises.

8 route de la Jonelière – BP 31222 44312 Nantes

Cedex 3

[fmarcus@audencia.com](mailto:fmarcus@audencia.com)

<https://fondation.audencia.com/>

### Avenir d'enfance

2016

Finance des activités et sorties d'enfants d'écoles maternelles et primaires situées dans les quartiers populaires.

### Bernard Blanchard

2012

Soutient des projets de développement et d'intérêt général, notamment :

- le parrainage d'enfants des pays en voie de développement comme en Inde et en Afrique, ou éventuellement en France pour le financement d'études ou de formations ;
- une cause choisie chaque année par le comité exécutif ou suggérée par la Fondation de France ;
- la lutte contre l'illettrisme, particulièrement dans la région de Caen (14), pour financer le soutien scolaire d'enfants issus de milieux défavorisés ;
- des initiatives en faveur de la paix et de la promotion des droits de l'homme.

### Bourse docteur Alexandre et Sonia Feigenbaum

1997

Verse des bourses à des étudiants en médecine de condition modeste des facultés de médecine de Paris.

### Bourse Lopez-Mayer

1996

Attribue une bourse à un étudiant nicaraguayen venant faire ses études en France.

### Briser les codes pour réinventer la tech

2023

Soutient des étudiants et étudiantes des campus Ynov en attribuant des bourses destinées à financer une partie de leurs frais de vie. Les bourses seront attribuées aux étudiants les plus modestes sur critères sociaux, ainsi qu'à des jeunes femmes inscrites dans des filières où elles sont sous-représentées, sur critères de mérite. Le fonds pourra, à titre exceptionnel, intervenir dans tout autre domaine de l'intérêt général.

### BSB

2014

Accompagne le développement de l'école BSB, et notamment :

- soutient des travaux de recherche menés par ses professeurs dans les grands domaines du management ;
- alloue différentes catégories de bourses aux étudiants de BSB et notamment la bourse « Coup de pouce », la bourse au mérite, la bourse entrepreneuriat, la bourse de mobilité internationale, la bourse de frais de vie, etc. ;
- soutient tout projet lié au développement ou aux innovations pédagogiques de l'école et à l'entrepreneuriat, notamment au travers du financement de l'incubateur mis en place au sein de ses programmes ;
- soutient tout projet à impact positif proposé par des étudiants, des associations de BSB, des diplômés ou toute partie prenante en lien avec BSB, entrant dans le cadre de l'intérêt général.

29 rue Sabin 21000 Dijon

<https://fondation.bsb-education.com/>

**Caoutchouc (du)**  
**2014**

Finance des travaux de recherche relatifs à l'industrie du caoutchouc et des polymères en France, notamment au sein du Laboratoire de recherche et de contrôle du caoutchouc et des plastiques (LRCCP).  
Pourra également financer des projets pédagogiques innovants et attribuer des bourses à des étudiants français ou étrangers qui se destinent aux métiers du caoutchouc et des polymères, notamment dans le cadre des enseignements dispensés par l'Institut national de formation et d'enseignement professionnel du caoutchouc (Ifoca).

60 rue Auber 94408 Vitry-sur-Seine Cedex

**Carnot**  
**1996**

Accorde des bourses annuelles en faveur des élèves de l'École Polytechnique et des docteurs en sciences de l'université de Bourgogne dont le programme de recherche a été accepté par une université étrangère. Apporte son assistance à toute publication, programme d'enseignement, exposition ou événement de nature à perpétuer la contribution de la famille Carnot aux valeurs humaines  
[www.carnot.org](http://www.carnot.org)

**Centrale Lille Initiatives**  
**2019**

Soutient l'École centrale de Lille, ses élèves ingénieurs, étudiants et personnels selon deux axes principaux :

- soutient les travaux de recherche et d'innovation, le développement de projets pédagogiques innovants, l'entrepreneuriat pédagogique ainsi que tout projet d'intérêt général ;
- encourage les élèves ingénieurs et étudiants sélectionnés selon des critères sociaux ou d'excellence, en leur apportant un soutien nécessaire au financement de leurs études, afin d'ouvrir l'accès à ses formations au plus grand nombre.

**Centrale Méditerranée**  
**2020**

Contribue au développement de l'École centrale de Marseille. Le fonds soutiendra notamment :

- l'innovation pédagogique de l'école en finançant le lancement ou l'accompagnement de programmes nouveaux ou existants d'enseignement, de recherche et d'entrepreneuriat au sein de l'école dans la limite de l'intérêt général ;
- l'égalité des chances et l'inclusion au sein des programmes de l'école à travers des bourses sociales, et des projets engagés par l'école dans cet objectif ;
- l'amélioration des conditions matérielles et pédagogiques offertes par l'école (développement de nouvelles infrastructures et équipements ou leur rénovation pour des campus durables et accessibles pour tous) ;
- tout projet à impact positif proposé par l'école, les étudiants et les diplômés de l'école entrant dans le cadre de l'intérêt général.

Centrale Marseille Technopôle de Château-Gombert  
38 rue Frédéric Joliot-Curie – 13451 Marseille Cedex 13  
[fondation@centrale-marseille.fr](mailto:fondation@centrale-marseille.fr)  
<https://www.centrale-mediterranee.fr/fr/centrale-mediterranee/la-fondation-centrale-mediterranee>

**Centrale Nantes**  
**2020**

Contribue au rayonnement de l'École centrale de Nantes par le soutien aux programmes de formation, à la recherche scientifique et technologique, à l'orientation et l'insertion professionnelle des jeunes, à la diffusion de la culture et de l'information scientifique et technique, à la construction de l'Espace européen de l'enseignement supérieur et de la recherche, notamment par des programmes de coopération internationale.

**Cetim**  
**2003**

A pour objet le financement de travaux de recherche en mécanique et la promotion des métiers de la mécanique à travers :

- le soutien à la formation initiale par l'attribution de bourses et de prix à des personnes physiques et de subventions à des établissements d'enseignement ou à d'autres structures d'intérêt général ;
- la mise en place et le soutien d'actions de communication visant à encourager les vocations dans la filière.

52 avenue Félix-Louat – BP 80067 60304 Senlis Cedex

**Charles Mercier**  
**1999**

Récompense des lycéens qui se seraient révélés dignes de porter le nom d'Antoine de Saint-Exupéry.

**Charlotte Grawitz**  
**1998**

Soutient l'activité de l'association Charlotte Grawitz (anciennement Sud Formation) et de ses associations fondatrices : Provence Formation, l'Institut de la Cadenelle et le Centre médico-pédagogique.

**Charpak, l'esprit des sciences**  
**2020**

Diffuser l'esprit des sciences dans nos sociétés à travers l'éducation, l'information, et en incitant les entreprises, les décideurs publics, les médias et autres influenceurs de la société civile à intégrer une responsabilité scientifique renforcée. Le fonds aura pour action principale d'identifier, de soutenir et de promouvoir ou concevoir des projets s'attachant à développer l'esprit scientifique.  
6 place des Tilleul 77760 Larchant  
[contact@fondation-charpak.fr](mailto:contact@fondation-charpak.fr)

**Chenevier – Goron**  
**2014**

Soutient des projets d'intérêt général, notamment portés par des jeunes, dans les domaines humanitaire, éducatif, scientifique ou artistique.  
28 rue du Maréchal Joffre 78110 Le Vésinet

**Chereau-Lavet**  
**1989**

Attribue un prix à des ingénieurs français pour leur activité inventive.

**Claude Pichois**  
**1983**

Attribue des bourses à des candidats au doctorat travaillant sur Baudelaire, Nerval et quelques autres auteurs des XIX<sup>e</sup> et XX<sup>e</sup> siècles, à des étudiants des universités américaines, principalement de l'université Vanderbilt, à des étudiants ou anciens étudiants des facultés universitaires Notre-Dame-de-la-Paix de Namur, à des étudiants de Trinity College (université de Dublin), qui ont besoin de travailler à Paris ou en France.

**Coup de pouce**  
**1993**

Suscite le mécénat éducatif en vue de financer, dans la durée, les actions en faveur de la réussite scolaire pour tous.

11 rue Auguste-Lacroix 69003 Lyon

**Cournot**  
**2011**

Promeut les recherches en économie et la réflexion épistémologique sur les diverses formes d'application du raisonnement probabiliste. À cette fin, le fonds pourra notamment procéder à l'attribution de prix, bourses et subventions et organiser toutes manifestations, réunions ou colloques.

**Daniel et Michel Dezès (Prix)**  
**1981**

Attribue un prix biennal d'histoire.

**Daniel Iagolnitzer**  
**1987**

Œuvre en faveur de la promotion du monde scientifique. Dans ce cadre, la fondation soutient des projets innovants dans le domaine scientifique, en particulier en physique mathématique et en physique théorique, ainsi que des projets dans le domaine du droit international humanitaire en liaison avec l'éthique de l'utilisation de la science.  
<http://difoundation.free.fr/>

**Denise Devouges**  
**1990**

Soutient des associations agissant en faveur de l'éducation des jeunes, de la prévention de la délinquance et la réinsertion sociale de jeunes en difficulté.

**Dessine-moi une enfance**  
**2021**

Soutient, dans un esprit humaniste, solidaire et empathique, les enfants – avec une attention particulière aux 0-15 ans – fragiles ou en situation de vulnérabilité, ainsi que leur famille, dans leurs difficultés sociales et familiales. Le fonds pourra, à titre exceptionnel, intervenir dans tout autre domaine e l'intérêt général permettant notamment de soulager la souffrance de personnes confrontées à des difficultés.

### Développement de l'Homme et de la société (pour le)

2012

Finance tout projet d'enseignement, de recherche ou de développement d'actions qui concourent au progrès des hommes, des femmes et des entreprises par la science et le développement social afin de contribuer à l'émergence d'une société civile et économique en paix et en premier lieu de soutenir la chaire française d'enseignement et de recherche « *Mindfulness*, bien-être au travail et paix économique ».

### DFCG

2011

Soutient l'accessibilité des étudiants aux métiers de la finance, ainsi que la recherche sur les métiers de la finance d'entreprise.

Maison de la Finance 13 rue Paul-Valéry 75116 Paris  
[secretariat@fondationdfcg.org](mailto:secretariat@fondationdfcg.org)  
[www.fondationdfcg.org](http://www.fondationdfcg.org)

### Dina Surdin

1978

Attribue des bourses et des prix annuels à des chercheurs en chimie qui souhaitent améliorer leur qualification. Soutient des laboratoires et des voyages d'études.

### Docteur Schwartz Félix et Madame

2002

Attribue des bourses à des étudiants en médecine nécessaires et méritants de nationalité française, ainsi qu'à des médecins de nationalité française pour la recherche médicale.

### Docteur Trarieux Raymond et de son épouse Nadia née Del Cotto

2023

Aide par tout moyen les étudiants en médecine ayant des difficultés financières, afin de leur permettre de poursuivre leurs études médicales.

### Domino's

2021

Attribue des aides aux œuvres ou organismes à but non lucratif dont les projets d'intérêt collectif visent à promouvoir l'éducation en France, et notamment les capacités, le bien-être, l'épanouissement en milieu scolaire et étudiant ainsi que l'inclusion sociale des enfants, adolescents et jeunes adultes en situation de handicap, notamment par le biais d'actions éducatives. Le fonds pourra, à titre exceptionnel, intervenir dans tout autre domaine de l'intérêt général.

### Échiquier de la réussite (l')

2009

Lutte contre l'échec scolaire des jeunes grâce à la découverte du jeu d'échecs. Le fonds agit notamment en collaborations avec des établissements scolaires (écoles primaires, collèges, lycées) dans des banlieues difficiles.

14 rue d'Ouessant 75014 Paris  
[www.echiquierdelareussite.org](http://www.echiquierdelareussite.org)

### Éclorre pour la jeunesse

2024

Le fonds soutiendra des projets en faveur de l'enfance et de la jeunesse, notamment dans les domaines éducatif, culturel, artistique, sanitaire et sportif. Le fonds agira en France et à l'international. Le fonds pourra, à titre exceptionnel, soutenir tout projet d'intérêt général.

### Edgar Morin

2020

A pour objet de faire connaître la pensée et les travaux d'Edgar Morin sur les évolutions et les transformations de notre siècle, d'enseigner une méthode apte à répondre aux problèmes posés par les complexités et incertitudes croissantes, d'aider à la décision et à la stratégie dans un monde de plus en plus interdépendant et globalisé, de contribuer à la réforme de la connaissance inséparable d'une réforme de l'éducation. Plus généralement, le fonds pourra soutenir des projets éducatifs, scientifiques, culturels, sociaux et écologiques dont l'esprit concorde avec la pensée et l'œuvre d'Edgar Morin.

### Edmond Roudnitska

1978

Soutient des recherches sur le sens olfactif :

- étude des mécanismes de la reconnaissance des formes, du codage et de l'esthétique dans le domaine des odeurs et des parfums ;
- étude de la relation entre la structure chimique et l'odeur.

### Édouard et Lucie Chaffoteaux (Prix)

1996

Accorde un « Prix Édouard et Lucie Chaffoteaux » destiné à couronner le résultat d'un travail (français ou étranger) ayant permis un progrès dans le domaine des sciences médicales de l'homme, et plus particulièrement dans le domaine de la gériatrie et de la lutte contre le vieillissement.

### Édouard Goldschmidt

2000

Soutient l'enseignement technique de Belfort (90), encourage ses élèves et aide ses enseignants et personnels.

### EM Normandie

2016

Soutient le développement du groupe École de management de Normandie, notamment selon trois axes :

- social par l'attribution de bourses d'études ;
- académique par la mise en place de nouvelles filières spécialisées, et notamment l'attribution de prix ou de bourses d'excellence dans ce cadre, ou le soutien à des initiatives étudiantes d'intérêt général ;
- le financement de projets innovants au bénéfice de l'enseignement et des étudiants.

30-32 rue Henri Barbusse 92110 Clichy  
[www.fondation-emnormandie.fr](http://www.fondation-emnormandie.fr)

### Emlyon Business School

1993

Agit pour la promotion, notamment dans la région Rhône-Alpes, de l'enseignement supérieur et de la recherche en management dans un environnement international et soutient l'effort entrepris par Emlyon Business School en vue de développer l'esprit d'entreprendre à travers le monde, et attribue également des prix et des bourses aux étudiants.  
23 avenue Guy de Collongue – BP 174 – 69130 Écully  
<https://em-lyon.com/fr/fondation>

### Engagement médias pour les jeunes

2020

Met l'audiovisuel, le numérique, les médias et la culture au service de projets et d'actions d'intérêt général, notamment pour promouvoir la culture citoyenne et l'égalité des chances, lutter contre la déscolarisation et l'exclusion, développer l'expression orale et écrite, l'éloquence et la confiance des jeunes en situation de fragilité sur tous les territoires.

France Télévisions – 7 esplanade Henri de France  
75015 Paris

[engagementmedias@francetv.fr](mailto:engagementmedias@francetv.fr)

### En revanche

2024

Le fonds agira en faveur de l'éducation. Au sein du système éducatif public, le fonds soutiendra prioritairement des projets portés par des associations développant des solutions d'accompagnement scolaire et parascolaire, et des projets favorisant un parcours éducatif complet, donnant à chacun toutes les chances d'une insertion professionnelle réussie. Le fonds portera une attention particulière aux projets d'éducation à la démocratie. Le fonds soutiendra aussi des projets en faveur de personnes vulnérables. Le fonds pourra à titre exceptionnel soutenir tout projet d'intérêt général.

### Enseignement bilingue franco-arménien (pour l')

2013

Contribue au développement de la culture et de l'action sociale franco-arméniennes en France, notamment en soutenant les écoles et les centres culturels bilingues franco-arméniens et en attribuant des bourses à des jeunes.

### ENSG – Géomatique

2019

Soutient :

- les étudiants de l'ENSG dans la réalisation de leurs études et projets scientifiques et techniques, ou tout autre projet d'intérêt général porté par eux ;
- la production et la diffusion des connaissances sur la géomatique et ses métiers, notamment via une politique de sensibilisation des jeunes ;
- la contribution et le soutien aux dispositifs de formation à distance, pour ancrer les méthodes pédagogiques innovantes de l'ENSG ;
- le maintien d'un niveau d'excellence des équipements de l'école pour garantir la qualité de la formation et de la recherche au plus haut niveau international.

6-8 avenue Blaise-Pascal Champs-sur-Marne  
77455 Marne-la-Vallée Cedex  
[fondation@ensg.eu](mailto:fondation@ensg.eu)

**Ensic  
2008**

Favorise l'accès à l'enseignement supérieur tout en renforçant les liens école-entreprise dans les domaines de la formation, de la recherche et de la valorisation industrielle. Attribue des bourses à des étudiants méritants, finance l'accueil d'enseignants et de chercheurs de haut niveau, accroît les liens existants entre les entreprises et l'École nationale supérieure des industries chimiques et participe aux projets de développement de l'école.

1 rue Grandville – BP 20451 – 54001 Nancy Cedex  
[www.ensic.univ-lorraine.fr/fondation](http://www.ensic.univ-lorraine.fr/fondation)

**Entraide Hostater  
2025**

Le fonds a pour objet de promouvoir, sous toutes ses formes, l'entraide de jeunes étudiants, et notamment :

- d'apporter aux jeunes, une aide au cours de leurs études, et de faciliter leur installation professionnelle spécialement sous forme de bourses, en incluant les étudiants réfugiés ;
- d'aider tout organisme ayant un caractère éducatif, culturel ou social et poursuivant un tel but, en particulier en leur apportant les concours financiers dont ils pourraient avoir besoin ;
- de favoriser les contacts entre jeunes de toutes nationalités.

**Ernst et Margarete Wagemann  
2010**

Accorde des bourses à des étudiants français pour commencer ou poursuivre des études dans des universités allemandes.

**ESDL Education Design  
2017**

Soutient le développement de l'enseignement et de la recherche en design. Verse des bourses aux étudiants de ce domaine, soutient la recherche réalisée par l'École supérieure de design des Landes, y compris en collaboration avec des équipes d'autres établissements, et l'innovation pédagogique, notamment par le financement de chaires d'enseignement et de recherche. Concourt également à la réalisation de projets d'intérêt général permettant d'améliorer le cadre de vie des étudiants, ainsi que de projets associatifs portés par eux, par exemple ceux à vocation humanitaire.

293 avenue du Maréchal Foch – BP 137  
40003 Mont-de-Marsan Cedex

**ESME Alumni  
2011**

Favorise la diversité sociale des élèves ingénieurs en attribuant des bourses à des étudiants méritants en difficulté financière de l'ESME. Promeut les métiers de l'ingénieur et scientifiques en particulier auprès d'un public féminin. Accompagne l'école dans la mise en œuvre de ses engagements relevant du développement durable et de sa responsabilité sociétale. Accompagne tout projet à impact positif proposé par les étudiants et les diplômés de l'école entrant dans le cadre de l'intérêt général.

45 rue Croulebarbe 75013 Paris  
[infos@aiesme.org](mailto:infos@aiesme.org)

**ESSCA  
2020**

Le fonds a pour objet de soutenir l'enseignement supérieur et la recherche en sciences de gestion et de management, portés principalement par l'École supérieure des sciences commerciales d'Angers (ESSCA). Il finance notamment des projets d'infrastructures et d'équipements sur les différents campus, des chaires de recherche et d'enseignement, et des programmes et innovations pédagogiques. Il octroie des prix et des bourses à des étudiants et enseignants-chercheurs. Il a également vocation à soutenir d'autres projets d'intérêt général, notamment portés par les étudiants et anciens élèves.

**ESSEC  
2011**

Accompagne le développement à long terme de l'École supérieure des sciences économiques et sociales (ESSEC) et son rayonnement international. Apporte son soutien financier à des programmes de développement, de formation et de recherche en permettant notamment à l'école d'élargir son recrutement des enseignants et chercheurs en France et à l'étranger. Par ailleurs, accorde des bourses à des étudiants français et étrangers.

Avenue Bernard-Hirsch – BP 50105  
95021 Cergy-Pontoise Cedex  
[www.fondation.essec.edu/fr/](http://www.fondation.essec.edu/fr/)

**Etchebès  
2000**

Attribue une ou plusieurs bourses à des étudiants étrangers venant faire des études en France, notamment ceux réalisant des recherches à l'Institut Pasteur de Paris.

**Étoile  
2025**

Le fonds a pour objet de soutenir des projets et des structures favorisant l'éducation et l'autonomie des jeunes, ainsi que le bon développement des enfants et de leurs familles (incluant la santé physique, mentale, la sécurité affective ainsi qu'un habitat digne). Le fonds financera également des actions prospectives et de recherche sur ces sujets. Le fonds soutiendra des projets en France. Le fonds peut, à titre exceptionnel, intervenir dans tout autre domaine de l'intérêt général.

**Eugène Bloch  
1969**

Attribue deux prix :

- le « Prix Eugène et Léon Bloch », accordé à deux lycéens dont les qualités intellectuelles et morales ont été remarquées et arrivant à la fin d'une classe de terminale scientifique ou littéraire, l'un à Louis-le-Grand, l'autre à Henri IV ;
- le « Prix des Trois Physiciens morts pour la France » (Henri Abraham, Eugène Bloch et Georges Bruhat, fondateurs et directeurs du laboratoire de physique de l'École normale supérieure, morts en déportation entre 1940 et 1945), accordé à un physicien.

**Excelia Group  
2019**

Accompagne Excelia Group dans le renforcement de sa politique d'égalité des chances *via* des actions concrètes pour favoriser l'ouverture sociale et culturelle qui caractérise l'école depuis sa création, en 1988, ainsi que la culture entrepreneuriale qui est largement dispensée au sein de ses programmes de formation. Le fonds soutiendra des projets d'intérêt général en lien avec toutes les parties prenantes de l'école.

Les Minimes Excelia 102 rue de Coureilles  
17024 La Rochelle Cedex 1  
[fondation@excelia-group.com](mailto:fondation@excelia-group.com)

**Factory  
2016**

Verse des aides financières aux étudiants pour soutenir leur scolarité dans la filière numérique. Ces aides peuvent prendre la forme d'une bourse d'études pour contribuer au règlement des frais de scolarité des étudiants les plus méritants et/ou d'une bourse de vie dans le but d'améliorer le niveau de vie et les conditions matérielles des étudiants dans le cadre de leurs études. Finance des recherches d'intérêt général dans le domaine de l'innovation numérique.

**Forum d'action modernités  
2008**

Mène et encourage une réflexion sur le sens de la modernité aujourd'hui à travers notamment l'organisation et l'animation de groupes de réflexion, l'organisation de débats publics, la mise en réseau d'acteurs, le lancement et l'accompagnement d'initiatives pilotes et la publication d'ouvrages.

18 rue de Londres – C/O Laser 75009 Paris  
[www.forum-modernites.org/](http://www.forum-modernites.org/)

**Francis Netter Fondation de France (Prix)  
2004**

Récompense des travaux d'étude, de recherche ou de création susceptibles de contribuer de façon significative aux progrès humain, social et économique.

**Françoise Bouyard pour  
l'égalité des chances  
2024**

Le fonds a pour objet de favoriser l'égalité des chances et l'accès à l'éducation pour tous, notamment par le financement d'initiatives de soutien scolaire et de bourses d'études. Par ailleurs, le fonds s'attachera à soutenir des travaux de recherche sur les apprentissages dans la petite enfance et l'évaluation de l'efficacité des modalités d'accompagnement dans le domaine éducatif. Le fonds pourra, à titre exceptionnel, intervenir dans tout domaine de l'intérêt général.

**François Moreau  
1983**

Remet un prix à un ou une élève de l'école des Hautes études commerciales, à Jouy-en-Josas (78), ayant suivi en troisième année la filière de management international.

### François Perroux

1988

Promeut, diffuse, entretient la mémoire de l'œuvre de François Perroux. Agit notamment en favorisant la réédition de ses ouvrages et publications, l'exploitation de ses dossiers, correspondances, manuscrits, notes personnelles et en assurant la conservation de sa bibliothèque et de ses archives. Ismea – 59 boulevard Vincent Auriol 75703 Paris Cedex 13  
[perroux@univ-mlv.fr](mailto:perroux@univ-mlv.fr)  
[www.ismea.org](http://www.ismea.org)

### Frères Joffard (Prix des)

2000

Attribue quatre prix scientifiques avec le concours des académies compétentes de l'Institut de France. Ces prix remis biennalement, deux par deux, les uns les années paires, les autres les années impaires, concernent les domaines suivants :

- la biologie (englobant la physiologie) ;
- la physique ;
- les neurosciences cognitives et la psychologie expérimentale ;
- un bienfait pour l'homme, pour l'humanité.

### Georges Besse

1987

Attribue un soutien financier et moral à des étudiants scientifiques, futurs ingénieurs, entravés par de sérieuses difficultés.

125 avenue de Paris – Immeuble Prisme  
92320 Châtillon  
[secretariat@fondationbesse.com](mailto:secretariat@fondationbesse.com)  
[www.fondationbesse.com](http://www.fondationbesse.com)

### Georges Deflandre

1989

Récompense tous les deux ans par un prix une découverte scientifique en astronomie, médecine, physique, chimie.

### Ghazal pour l'éducation, la recherche et la paix au Liban

2012

Soutient l'éducation, la recherche et la paix au Liban. Ce soutien concernera notamment la recherche dans les domaines de la gestion de conflits et de la négociation, l'appui à des projets éducatifs et le versement de bourses à des étudiants et élèves libanais méritants et/ou rencontrant des difficultés sociales. Ce soutien pourra également prendre la forme de bourses pour des étudiants libanais venant effectuer des études ou un projet de recherche en France.  
[www.fondationghazal.org](http://www.fondationghazal.org)

### Gilberte Dayon

1986

Attribue une ou plusieurs bourses à des élèves de l'école militaire de Saint-Maixent (79) désirant continuer dans la carrière militaire.

### Grenoble École de Management, School for Business and for Society

2016

Soutient prioritairement les projets de recherche menés par Grenoble École de Management, ses composantes et partenaires. Soutient notamment la diffusion des résultats de recherche et leur intégration dans des cursus d'enseignement supérieur initiaux ainsi que leur transformation en innovations pédagogiques, par le versement de subventions aux projets ou de bourses ou de prix aux étudiants et chercheurs. Accorde des bourses d'études à des étudiants français et étrangers, ainsi que des bourses d'aide d'urgence. Soutient l'ouverture sociale de Grenoble École de Management et l'égalité des chances par des actions d'accompagnement des étudiants (ascension sociale, égalité hommes-femmes, handicap). Finance également tout projet d'intérêt général concourant au progrès et au développement de la société.

2 rue Pierre Semard – BP 127 – 38003 Grenoble Cedex 01  
<https://www.grenoble-em.com/ecole/fondation-gem/>

### Groupe ESC Clermont

2016

Soutient le développement et le rayonnement du Groupe ESC Clermont, notamment :

- les dispositifs d'ouverture sociale et d'égalité des chances, afin de favoriser l'accès à l'enseignement supérieur des meilleurs talents, par l'attribution de subventions aux projets ou de bourses aux étudiants ;
- les innovations pédagogiques et la recherche appliquée ;
- l'entrepreneuriat, en particulier par l'attribution de prix reconnaissant l'excellence des initiatives en ce domaine ;
- la mise en place de dispositifs originaux favorisant l'insertion professionnelle des étudiants et jeunes diplômés, en particulier le premier emploi, au meilleur niveau.

4 boulevard Trudaine 63037 Clermont-Ferrand Cedex 1  
[www.esc-clermont.fr/fondation/](http://www.esc-clermont.fr/fondation/)

### Groupe ESC Pau

2009

Favorise l'élargissement de la diversité des étudiants du Groupe ESC Pau. Accompagne le développement du Groupe ESC Pau en renforçant la professionnalisation et l'internationalisation de ses programmes, en finançant des projets de recherche appliquée et en prenant en charge tout ou partie des droits de scolarité d'étudiants particulièrement méritants.

3 rue Saint-John Perse – CS 17512  
64075 Pau Cedex

### Groupe SNCF

2025

Le fonds a pour objet de soutenir, promouvoir et accompagner des actions d'intérêt général en faveur de la jeunesse, quelles que soient ses fragilités, afin de lui permettre de trouver sa place dans la société, de s'engager, notamment dans la transition écologique et sociale, et de développer son potentiel dans tous les territoires. Le fonds agit notamment en soutenant des initiatives éducatives, sociales et environnementales portées par ou pour les jeunes. Le fonds pourra, à titre exceptionnel, intervenir dans tout autre domaine de l'intérêt général.

### Guillaume de Ferry

2017

Soutient des projets d'aide à l'enfance.

### Guy Saïas

2025

Le fonds a pour objet de favoriser l'éducation des jeunes et leur accès aux études supérieures, notamment dans le Vaucluse. Le fonds pourra, à titre exceptionnel, intervenir dans tout autre domaine de l'intérêt général.

### Heidelberg France

1989

Favorise, notamment par l'octroi de bourses d'études, la formation de jeunes inscrits dans un cursus scolaire ou universitaire dans le domaine des métiers de l'impression et de la transformation, auprès des écoles professionnelles et centres de formation des apprentis publics.  
24B avenue de la Demi-Lune CS 50003 Roissy-en-France 95735 Roissy-Charles de Gaulle Cedex  
[https://www.heidelberg.com/fr/fr/about\\_us/societe/offres\\_d\\_emploi/offres\\_d\\_emploi\\_1.jsp](https://www.heidelberg.com/fr/fr/about_us/societe/offres_d_emploi/offres_d_emploi_1.jsp)

### Heinrich et Nelly Feuerhahn

2024

Le fonds a pour objet de soutenir des actions d'insertion sociale des jeunes, au travers notamment de l'éducation et de la culture. Le fonds pourra aussi délivrer des bourses d'études à des jeunes méritants. Le fonds pourra, à titre exceptionnel, intervenir dans tout domaine de l'intérêt général.

### Henri Longepierre

2006

Attribue des bourses prioritairement à des élèves de l'École centrale de Paris et à des élèves de l'École nationale supérieure d'arts et métiers de Cluny, ou de toute autre structure d'enseignement similaire. Le fonds pourra également soutenir des structures visant à accompagner les jeunes dans leur vie professionnelle.

### Henri Meillère

2006

Soutient l'éducation et l'instruction des jeunes en difficulté.

**Henri Savall – Iseor**  
**2019**

Contribue au développement et à la diffusion de méthodes de recherche de type socio-économique, intensifie les travaux d'expérimentation dans ce domaine, et fait connaître aux citoyens leur potentiel. Le fonds attribue notamment des prix annuels de recherche à des individus ou des équipes.

**Hetzi**  
**2023**

Le fonds soutient tout projet d'intérêt général visant à l'épanouissement des enfants et favorisant leur ouverture et leurs liens au monde. Les projets soutenus se dérouleront en France, notamment dans les Landes et le Pays basque. Le fonds pourra, à titre exceptionnel, intervenir dans tout autre domaine de l'intérêt général.

**IC France**  
**2020**

Soutient des projets d'intérêt général concourant à la diffusion de la culture et de la langue françaises, notamment *via* le soutien des élèves nécessiteux de la section française du Collège International de Beyrouth.

**IGR-IAE université Rennes 1**  
**2007**

Accompagne le développement régional et international de la recherche et de l'enseignement supérieur en sciences de gestion menés dans la région Bretagne. Apporte son soutien financier à des programmes de recherche et de formation et finance des bourses et des projets d'étudiants.

11 rue Jean Macé – CS 70803 35708 Rennes Cedex 7  
<https://www.igr.univ-rennes.fr/la-fondation-igr-iae/>

**Institut français de la mode**  
**2018**

Soutient tout projet d'intérêt général permettant d'aider à la promotion de l'ouverture sociale et internationale de l'Institut français de la mode et au développement de la recherche et de l'innovation pédagogique dans le domaine de la mode.

**Institut Lyfe**  
**2015**

Soutient l'enseignement initial et la recherche dans les domaines du management, de l'hôtellerie et des arts culinaires, et principalement les projets d'investissement pédagogique et de fonctionnement de l'Institut Lyfe. Le fonds soutient également les étudiants de ce secteur et les projets d'intérêt général portés par ces derniers.

**Ionis**  
**2016**

Soutient l'enseignement supérieur et la recherche en promouvant la diversité sociale, la mobilité internationale et en soutenant des incubateurs pédagogiques et des associations d'étudiants. Distribue notamment des bourses ou des prix aux étudiants et professeurs, et verse des subventions aux organismes d'intérêt général qui composent le groupe Ionis et à ses partenaires.

2 rue des Quatre Fils 75003 Paris  
<https://fondation.ionis-group.com/>

**Jacques Audureau**  
**2023**

Le fonds a pour objet de soutenir l'accès à l'éducation et à la formation de publics jeunes ou adultes en difficulté afin de favoriser à terme leur insertion ou réinsertion professionnelle. Le fonds pourra notamment octroyer des aides financières sous forme de bourses. Il pourra également financer des projets d'intérêt général concourant à la réussite scolaire, à l'insertion et la réinsertion professionnelle, en favorisant en particulier une mise en lien avec le monde de l'entreprise.

**Jacques Delagrangé**  
**1995**

Soutient des actions en faveur de l'enfance en difficulté.

**Jacques Descours Desacres**  
**2000**

Honore la mémoire de Jacques Descours Desacres, sénateur du Calvados de 1955 à 1989, à travers l'encouragement à la recherche dans le domaine des finances publiques, de la fiscalité, des finances locales ou de la gestion publique locale. Le fonds attribue notamment un prix, si possible biennal, sous la forme d'aide à la publication portant sur ces sujets, et récompense en priorité, parmi les postulants, un étudiant ou chercheur originaire du Calvados.

**Jacques Lambert**  
**1990**

Finance, sous forme de bourses, les frais d'études supérieures de jeunes gens et jeunes filles de nationalité française effectuant leur cursus dans des grandes écoles de commerce. Bourses réservées aux élèves de première année.

**Janson de Sailly**  
**2016**

S'engage à promouvoir la diversité, l'ouverture internationale et la culture au sein de la cité scolaire Janson de Sailly. Ses principaux objectifs sont de :

- favoriser l'élargissement social et la diversité afin d'optimiser la réussite des élèves et des étudiants de condition modeste, boursiers ou victimes d'accidents de la vie ;
- renforcer le rayonnement international par l'accueil d'étudiants étrangers, le développement des partenariats avec des établissements étrangers, l'octroi de bourses d'études ;
- valoriser le patrimoine culturel, historique et matériel de Janson.

Lycée Janson de Sailly 106 rue de la Pompe  
75116 Paris

[www.fondationjansondesailly.fr/](http://www.fondationjansondesailly.fr/)

**Jean Perrin**  
**1997**

Soutient l'action du Centre France Asie, principalement pour l'attribution de bourses en faveur d'étudiants asiatiques et accessoirement pour ses actions sociales et éducatives.

**Jeannine Manuel**  
**2003**

Promeut la compréhension internationale par l'éducation bilingue en soutenant l'École active bilingue Jeannine Manuel et d'autres établissements d'enseignement à but non lucratif conformes au projet d'éducation de Madame Jeannine Manuel.

**Julie Tonelli pour l'enfance**  
**2007**

Soutient des initiatives portées par des organismes à but non lucratif venant en aide aux enfants malades et malheureux et des jeunes personnes présentant des difficultés sociales ou sanitaires afin de favoriser une amélioration de leur santé physique et psychique.

[gerardtonelli@orange.fr](mailto:gerardtonelli@orange.fr)  
[www.julietonelli.com/](http://www.julietonelli.com/)

**Karol Sienkiewicz**  
**2006**

Attribue des bourses à des historiens polonais ou d'origine polonaise se destinant à la recherche historique.

**KCF Francophone**  
**2017**

Promeut le jeu d'échecs dans l'ensemble des pays francophones, notamment en :

- développant l'accès à la pratique du jeu d'échecs à travers le déploiement de son enseignement dans des écoles au profit de jeunes en situation d'exclusion, en particulier dans les pays africains ;
- favorisant la formation de formateurs pour permettre un apprentissage structuré de la discipline ;
- promouvant de manière plus générale la vocation du jeu d'échecs comme lien social et levier d'insertion en particulier dans les zones défavorisées.

Colliers International France 41 rue Louise Michel  
92594 Levallois-Perret Cedex

[www.kcfrancophoneblog.wordpress.com/](http://www.kcfrancophoneblog.wordpress.com/)

**Kedge Business School pour le management responsable**  
**2010**

Soutient la formation et la recherche en management. Le fonds accompagne des projets visant à :

- développer l'esprit d'entreprendre ;
- enrichir les connaissances en management par le développement de chaires de recherche, d'expertises sectorielles et de nouvelles approches pédagogiques ;
- favoriser la prise en compte des problématiques managériales liées aux pays émergents et aux rapports entre l'Union européenne et les pays de l'espace méditerranéen ;
- favoriser la diversité sociale et culturelle, notamment par l'attribution de bourses au mérite ;
- financer tout ou partie d'investissements stratégiques, innovants ou de développement au bénéfice de l'efficacité pédagogique de Kedge Business School ;
- contribuer à faire de l'association Kedge Business School l'école de commerce internationale des entrepreneurs responsables d'aujourd'hui et de demain.

Domaine de Luminy Rue Antoine-Bourdelle – BP 921  
13288 Marseille Cedex 9

[www.fondation.kedge.edu/](http://www.fondation.kedge.edu/)

### Kiwanis France entraide

**2013**

Apporte de l'aide aux personnes en détresse, particulièrement aux enfants, aux adolescents en difficulté physique ou morale, et aux enfants à naître par l'intermédiaire de l'aide aux femmes enceintes, dans le seul souci d'un caractère philanthropique, social, humanitaire et familial.

### L.O. Frossard

**2015**

Décerne chaque année le Prix L.O. Frossard pour récompenser un jeune étudiant auteur d'une étude ou d'une thèse consacrée à l'évolution du socialisme et à la vie et l'œuvre de L.O. Frossard.

### La petite étoile

**2020**

Soutient des projets d'intérêt général, en France et à l'étranger, notamment dans les domaines de la santé, de l'enfance et de l'insertion des jeunes.

Le fonds financera en particulier des projets autour :

- de la recherche médicale sur les maladies infantiles graves ;
- de l'accès aux soins pour des enfants défavorisés ainsi que de l'amélioration de l'accueil et de l'accompagnement en milieu médical des enfants malades ou handicapés et de leur famille ;
- de la formation à l'étranger d'équipes médicales spécialisées ;
- de la réalisation de rêves d'enfants atteints de maladies graves ou du financement des vacances d'enfants défavorisés ou malades ;
- de l'animation dans les services pédiatriques et du soutien des équipes soignantes ;
- de bourses d'études pour de jeunes adultes en difficulté.

### L'Estrambord

**2019**

Facilite la prise en main de leur avenir par les jeunes du sud-est de la Haute-Loire et accroît l'ambition de leurs projets de vie. Le fonds finance notamment l'intervention de coaches professionnels en milieu scolaire et peut également apporter son soutien à des associations menant des actions d'intérêt général complémentaires.

### Liliane Pilette

**2013**

Attribue un prix annuel ou biennal selon les situations et possibilités économiques à un jeune (fille ou garçon) de moins de 30 ans des Compagnons du devoir et du tour de France venant d'atteindre par son dernier chef-d'œuvre la qualité de compagnon dans la discipline de l'ébénisterie, et ayant si possible un projet ou prenant une initiative dans le démarrage de son activité professionnelle.

### Lionel Mosseri

**2024**

Le fonds a pour objet de redistribuer les revenus produits par la dotation du fonds, puis progressivement la dotation elle-même, au Collège Balliol de l'université d'Oxford (Grande-Bretagne) à l'effet de créer un fonds pour le financement soit de cursus en lien avec la France (langue, littérature, culture, arts...) poursuivis par des étudiants européens du collège Balliol, soit de bourses à des étudiants français émérites, désireux de poursuivre un cursus au collège Balliol.

### Lire et Comprendre

**2015**

Lutte contre l'illettrisme des enfants du primaire et particulièrement ceux du cours préparatoire (CP), issus de milieux défavorisés. Donne le goût de la lecture et le goût d'apprendre. Le fonds soutiendra des associations menant des actions ciblées en faveur du soutien scolaire et de l'apprentissage de la lecture. Il pourra également organiser des prix, des conférences et des colloques.

### Louis de Broglie

**1973**

Soutient les recherches théoriques sur les fondements de la physique quantique, pour poser les bases d'une nouvelle microphysique, en recherchant conséquences et applications.

23 rue Marsoulan 75012 Paris

[inst.louisdebroglie@free.fr](mailto:inst.louisdebroglie@free.fr)

### Louis Pouzet

**1978**

Attribue un studio à un étudiant en médecine méritant pour un loyer modeste.

### Lycée Louis-le-Grand (du)

**2012**

Accompagne le lycée Louis-le-Grand dans sa politique volontariste axée sur l'ouverture sociale, l'ouverture internationale et la valorisation de l'excellence, en finançant notamment des activités éducatives, culturelles ou scientifiques, des bourses et des programmes d'échanges internationaux.

### Lydie et Michel Wittner

**1989**

Décerne deux prix :

- un prix attribué par la faculté de médecine de Nancy (54) pour des recherches sur le cancer, les maladies du cœur, la rhumatologie, les maladies infectieuses, etc. ;
- un prix de musique attribué par le Conservatoire de musique de Nancy.

### Madeleine Badin

**2024**

Le fonds a pour objet de remettre des bourses d'études à des jeunes français d'au moins 14 ans ayant la vocation de devenir pianistes et suivant l'enseignement d'écoles préparatoires aux conservatoires nationaux de Paris et de Lyon. Ces bourses devront être d'un montant significatif permettant de poursuivre leurs études et seront versées au mérite tant que leurs bénéficiaires franchiront les étapes supérieures de leur formation.

### M.I.T. France

**1989**

Contribue au financement de cycles d'études et de recherche, pour des étudiants et chercheurs français. Favorise les liens et les échanges entre la France et le M.I.T. Les étudiants ou chercheurs doivent au préalable avoir été sélectionnés et admis à entreprendre des études ou recherches au sein du M.I.T. à Cambridge, États-Unis.

### Magdeleine Galliot

**2011**

Soutient l'enfance défavorisée en France.

### Maréchal Leclerc de Hauteclocque

**1975**

Perpétue la mémoire du Maréchal Leclerc.

Accorde des bourses à des jeunes qui se sont distingués par leur excellence et leurs qualités morales, en souvenir du Maréchal Leclerc.

16 cour des Petites Écuries 75010 Paris

[www.2edb-leclerc.fr/](http://www.2edb-leclerc.fr/)

### Margot et Armand Vogel

**1994**

Soutient des actions d'intérêt général, en particulier en faveur de l'enfance, pour moitié à Cannes (06) et dans sa région.

### Marie Fournier

**2013**

Attribue une ou plusieurs bourses d'études en faveur de jeunes étudiants méritants souhaitant poursuivre la réalisation d'études supérieures.

### Marie-Jacqueline Dian-B

**1998**

Soutient des actions d'aide à l'enfance et plus particulièrement dans les domaines suivants : les soins médicaux et chirurgicaux apportés aux enfants et la lutte contre la prostitution infantile.

### Marie-Rose Blanc

**2013**

Finance des villages d'enfants.

### Maurice Hubert

**1993**

Attribue des bourses de voyage ou d'études à des élèves méritantes des maisons d'éducation de la Légion d'honneur des Loges (76) et de Saint-Denis (93), ainsi qu'une récompense spéciale à des anciennes élèves méritantes de la Légion d'honneur admises dans le personnel militaire en qualité d'officier ou de sous-officier du ministère de la Défense.

### Michel Quesnoy

**2007**

Attribue des bourses et des prix à des jeunes effectuant des études scientifiques, notamment des élèves de l'École centrale de Lille et de l'université catholique de Lille.

**Monique Despature  
2024**

Le fonds a pour objet d'agir en faveur de la réussite éducative et le soutien de personnes vulnérables, en particulier sur le territoire du Montreuillois. Le fonds attribuera également des bourses destinées à des jeunes méritants ou en difficulté. Le fonds pourra, à titre exceptionnel, intervenir dans tout autre domaine de l'intérêt général.

**Montessori dans nos écoles  
2022**

Le fonds a pour objet de soutenir des projets visant à développer la pédagogie Montessori en France. Le fonds s'attachera notamment à soutenir des structures et organisations, des établissements scolaires publics ou privés sous contrat, ainsi que des travaux de recherche qui favorisent la diffusion, auprès du plus grand nombre, de la pédagogie Montessori. Le fonds pourra, à titre exceptionnel, intervenir dans tout autre domaine de l'intérêt général.

**Montessori de France  
2014**

Apporte son soutien à toutes les personnes, structures, organisations ou institutions qui aident à faire rayonner la pédagogie Maria Montessori et qui prennent en charge le développement de l'être humain et l'aident à trouver sa place ou son rôle dans la société tout au long des étapes ou des âges de la vie en s'inspirant des travaux de recherche de Maria Montessori. En cas de soutien à des établissements scolaires, ceux-ci devront être à but non lucratif et présenter un caractère éducatif reconnu par l'autorité administrative compétente.

**Montpellier Business School  
pour l'égalité des chances  
2007**

Le fonds a pour objet d'accompagner et de développer l'empreinte sociétale de Montpellier Business School :

- favoriser l'accès aux parcours de Montpellier Business School des élèves méritants issus de milieux modestes en France ou à l'étranger et/ou en situation de handicap ;
- financer des actions, des programmes de formation et de recherche liés à la diversité, à la responsabilité globale et à la transition sociale, sociétale et environnementale ;
- financer des projets liés à l'entrepreneuriat responsable au sein de Montpellier Business School.

2300 avenue des Moulins 34185 Montpellier Cedex 4  
[s.gosselin@montpellier-bs.com](mailto:s.gosselin@montpellier-bs.com)  
[www.montpellier-bs.com/nous-soutenir/fondation/presentation](http://www.montpellier-bs.com/nous-soutenir/fondation/presentation)

**Mustela  
1982**

Encourage les travaux ou projets sur le développement du jeune enfant et les relations avec son milieu.  
 1 place des Saisons 92048 Paris La Défense Cedex  
[npotin@expanscience.com](mailto:npotin@expanscience.com)

**Négociants en vins et spiritueux  
d'île-de-France (des)  
2015**

Soutient la formation des élèves et étudiants méritants dans la filière des vins et spiritueux.

**Neoma Business School  
2007**

Contribue au développement national et international de l'association Neoma Business School en finançant quatre types d'actions :

- des bourses d'études pour des étudiants français et étrangers de l'ensemble des programmes par l'association Neoma Business School ;
- des actions d'engagement responsable ;
- le lancement ou l'accompagnement de programmes nouveaux ou existants d'enseignement, de recherche et d'entrepreneuriat dans la limite de l'intérêt général ;
- l'amélioration des conditions matérielles et pédagogiques offertes par l'association Neoma Business School à ses étudiants sur ses campus ou dans des locaux associés, en participant, par exemple, au financement d'opérations liées aux locaux, équipements, matériels.

59 rue Pierre-Taittinger 51061 Reims  
[helene.croisy@neoma-bs.fr](mailto:helene.croisy@neoma-bs.fr)  
[www.fondation-neoma.fr/](http://www.fondation-neoma.fr/)

**Odette Kaiser  
2012**

Soutient les étudiants en médecine de la faculté de médecine de Nancy en vue d'assurer leur logement.

**Omnes  
2015**

Accompagne toute action en faveur de l'enfance et de la jeunesse, notamment dans les domaines de la santé, de l'éducation et de l'insertion socioprofessionnelle.

**Palladio  
2008**

Rassemble les acteurs de l'industrie immobilière en vue d'en assurer le rayonnement par le développement de la formation, le soutien à la recherche et la concertation avec tous ceux qui contribuent à l'élaboration de la cité.

8 rue Favart 75002 Paris  
[www.fondationpalladio.fr](http://www.fondationpalladio.fr)

**Papyrus  
2019**

Favorise l'accès à une orientation et une éducation de qualité pour le plus grand nombre, et particulièrement les élèves et étudiants les plus modestes ou issus de milieux défavorisés. Dans ce cadre, le fonds s'occupera notamment, mais pas exclusivement, de créer, organiser et distribuer des bourses d'études.

Il contribuera aussi à l'organisation et à l'animation d'événements liés à l'orientation. Le fonds financera également des projets d'intérêt général prioritairement dans les domaines de l'écologie, de l'amélioration de l'alimentation, de l'urbanisme et du vivre-ensemble.

3 rue Suffren Reymond Quartier de la Condamine  
 Villa Neutra 98000 Monaco  
[fondation@papyrus-group.com](mailto:fondation@papyrus-group.com)  
[www.papyrus-group.com/fondation/](http://www.papyrus-group.com/fondation/)

**Paris School of Business  
2019**

Soutient l'enseignement supérieur et la recherche en sciences de gestion et de management, notamment en facilitant l'acquisition et l'entretien d'équipements pédagogiques par des sites d'enseignement, leur accessibilité à tous les publics, et en finançant des programmes pédagogiques liés à l'entrepreneuriat. Le fonds finance également tout projet d'intérêt général porté par des étudiants ou diplômés de l'école Paris School of Business, ou inscrits dans le territoire francilien. Il octroie des prix et bourses à des étudiants et enseignants-chercheurs.

59 rue Nationale 75013 Paris  
[contact@psb-foundation.com](mailto:contact@psb-foundation.com)

**Paul Gallepe  
2006**

Attribue des subventions à des associations conventionnées par le Conseil général des Alpes-Maritimes dans les domaines de l'enfance et de la famille.

**People&baby pour l'enfance  
2012**

Favorise la diversité des pratiques éducatives et pédagogiques en direction de l'enfant préscolarisé. Soutient les propositions d'accueil en structure « petite enfance » d'enfants porteurs de handicap ou de maladie chronique. Soutient l'accès de parents porteurs de handicap aux structures « petite enfance ». Soutient les structures « petite enfance » en proie à des difficultés économiques mettant en péril leur existence.  
[valerie.latreille@people-and-baby.com](mailto:valerie.latreille@people-and-baby.com)  
[www.people-and-baby.com/qui-sommes-nous/la-fondation-people-baby](http://www.people-and-baby.com/qui-sommes-nous/la-fondation-people-baby)

**Philippe et Jean-Pierre  
1999**

Accorde des bourses et des prêts d'honneur à des personnes qui n'ont pas de moyens, notamment des jeunes, et qui témoignent d'une volonté de s'engager pour réaliser leurs projets d'études de tout niveau, de création d'entreprise ou d'association. Finance également des projets d'intérêt général dans les domaines de l'éducation, du développement durable, de la recherche scientifique, médicale et technologique, de l'intégration des personnes défavorisées, de la promotion de l'action sociale et de la santé. Finance des bourses du programme Délics jeunes de la Fondation de France.

### Philippe et France Lenain

**2022**

Dans l'esprit humaniste de Philippe et France Lenain et de leur famille, et compte tenu de leur attachement à l'égalité des chances, le fonds a pour vocation de donner à des jeunes défavorisés et/ou isolés la capacité de se construire la vie la plus autonome et accomplie possible. Le fonds apportera à ces jeunes son soutien aux moments clés de la vie, à l'entrée au primaire et au collège, à l'adolescence et dans les premières années de la vie d'adulte. Le fonds accompagnera ainsi les jeunes dans l'acquisition de compétences sociales (culture générale au sens large, capacité d'expression, pratique artistique ou sportive, exposition au monde, interactions avec de nouveaux interlocuteurs) afin de faciliter leur intégration et de leur faire prendre conscience de l'univers des possibles tant en France qu'à l'international. Le fonds aidera les jeunes à disposer d'une base matérielle et psychologique stable pour leurs études, facilitera leur apprentissage, leur accès à des parcours de formation et à l'emploi, en particulier vers les secteurs d'avenir, tels que le numérique. Le fonds donnera la priorité aux jeunes défavorisés, et notamment à ceux en grande précarité, en situation de souffrance psychique et en situation d'isolement familial. Il prêtera une grande attention aux questions de parité. Le fonds pourra, à titre exceptionnel, soutenir tout projet d'intérêt général.

### Pierre Ledoux – Jeunesse internationale

**1997**

Contribue à la formation des jeunes par une meilleure connaissance des réalités et des cultures internationales. La fondation agit au moyen de bourses en prenant en charge une partie des séjours des jeunes à l'étranger dans les universités, les entreprises, les organismes de recherche scientifique ou médicale et la réalisation de projets. Elle privilégie les études, les stages ou les actions dans les pays émergents. Partenariats avec Sciences Po Paris, Inalco, IUT, Réseau des Instituts Pasteur et Instituts Associés, l'École Française d'Extrême-Orient et l'Institut des hautes études de la défense nationale.

### Pierre et Catherine Lalumière

**2021**

Attribue des aides sous forme de bourses à des étudiants des sites universitaires de Nouvelle-Aquitaine et plus particulièrement du site universitaire bordelais. Le fonds accordera des bourses sur critères sociaux et selon le mérite du bénéficiaire, ainsi que de l'excellence de son parcours scolaire et/ou universitaire. Le fonds soutiendra, d'autre part, la valorisation et la diffusion de travaux de recherche dans les domaines des sciences sociales, humaines et juridiques et notamment les finances publiques. Le fonds pourra, à titre exceptionnel, intervenir dans tout autre domaine de l'intérêt général.

BP 93 – 33405 Talence Cedex

### Professeur Athanase Saccas

**1994**

Favorise la recherche et les échanges scientifiques dans le domaine de la cryptogamie.

### Programme d'aide à l'accueil en urgence des scientifiques en exil

**2017**

Soutient un programme d'aide aux établissements et groupements d'établissements d'enseignement supérieur et de recherche publics susceptibles d'accueillir en leur sein des chercheurs et enseignants-chercheurs étrangers en situation d'urgence.

### Reb

**2019**

Accompagne financièrement les écoles du réseau Espérance banlieues, établissements scolaires à but non lucratif dans les banlieues françaises, et vient renforcer les moyens d'action de l'association Réseau espérance banlieues, dont la mission est le pilotage opérationnel du réseau, en octroyant les moyens nécessaires au projet dans son ensemble.

### Recherche et l'enseignement supérieur (pour la)

**2008**

Soutient financièrement des institutions, des réseaux et des fondations de recherche et d'enseignement supérieur.

### René Fournier pour l'enfance malheureuse

**1977**

Soutient des actions en faveur de l'enfance malheureuse.

### Renée et Joseph Grimaud

**2022**

Le fonds a pour objet de soutenir toute action en faveur de l'enfance, de la jeunesse et de l'aide à la parentalité, en France et à l'étranger. Il soutiendra principalement des projets favorisant l'accès à la santé, à l'éducation, ainsi qu'aux arts et à la culture. Le fonds pourra, à titre exceptionnel, intervenir dans tout autre domaine de l'intérêt général.

### Riché pour l'enfance et la jeunesse

**2007**

Soutient des projets d'intérêt général en faveur des enfants et des jeunes en France et à l'étranger.

### Roger Godino

**1994**

Subventionne des établissements d'enseignement ou de formation, ainsi que des publications à caractère scientifique ou technique. Attribue des bourses à des étudiants.

### Sciences cognitives, apprentissages et handicap

**2016**

Contribue à une prise en charge adaptée des enfants, adolescents et jeunes adultes affectés dans leurs apprentissages du fait d'un trouble de nature cognitive. Soutient tout type de projet visant la compréhension du fonctionnement cognitif et des mécanismes d'apprentissage, et toute action visant à diffuser les connaissances et bonnes pratiques issues des sciences cognitives et appliquées aux apprentissages.

### Sciences Po Rennes

**2025**

Le fonds a pour objet de contribuer au développement et au rayonnement de l'Institut d'Études Politiques de Rennes (Sciences Po Rennes) sur son territoire d'implantation ainsi qu'à l'international. Le fonds soutiendra toute initiative favorisant l'égalité des chances, la solidarité, la diversité et la lutte contre les discriminations auprès de ses étudiants et auprès des jeunes du territoire. Il pourra en particulier remettre des bourses sociales. Le fonds encouragera l'excellence des étudiants par la remise de prix et de bourses. Le fonds financera les programmes de recherche de Sciences Po Rennes, notamment à travers la remise de prix, de bourses et le financement de chaires. Le fonds pourra contribuer aux programmes d'innovation pédagogiques de l'école et à l'évolution de ses infrastructures. A titre exceptionnel, le fonds pourra soutenir tout projet d'intérêt général.

### Sciences sociales (pour les)

**2011**

Soutient le développement de la recherche et du débat en sciences sociales.

9 rue Bonaparte 75006 Paris

[contact@fondation-sciences-sociales.org](mailto:contact@fondation-sciences-sociales.org)

[www.fondation-sciences-sociales.org/](http://www.fondation-sciences-sociales.org/)

### Sefacil

**2010**

Promeut la recherche et les projets pédagogiques innovants dans le domaine de la logistique internationale.

Circoe 32 rue Jules-Lescenes 76600 Le Havre

[www.sefacil.com](http://www.sefacil.com)

### Sept Ans

**2021**

Promeut, aide et accompagne toute action visant à favoriser le développement des liens sociaux. Le fonds s'attache notamment à développer l'esprit critique et le respect de l'autre. Le fonds intervient particulièrement dans la lutte contre les conséquences néfastes du monde numérique et contre toute forme d'exclusion, que ce soit pour les enfants ou les adultes, en France et à l'étranger. Le fonds pourra, à titre exceptionnel, soutenir tout projet d'intérêt général.

### Seve

**2016**

Soutient :

- le développement d'initiatives, projets et structures qui favorisent les compétences de savoir-être et de savoir-vivre ensemble principalement chez les enfants et les jeunes ;
- le déploiement de ces compétences, notamment à travers des formations, des événements, des publications et la mise en réseau des acteurs.

### Sextant

**2016**

Soutient des projets d'éducation et encourage l'entrepreneuriat. Le fonds agit en priorité auprès des jeunes.

103 rue de Grenelle 75007 Paris

**Simone et Ernestine Dreyfus**

**2014**

Accorde des bourses à des étudiants en droit de nationalité étrangère qui s'inscrivent à l'université Panthéon-Assas (Paris II) en vue d'études de droit de premier, deuxième ou troisième cycle.

**Site Paris-Reims (du)**

**1991**

Soutient la mise en place d'un agropole européen sur le site Paris-Reims. Encourage le développement de l'enseignement supérieur sur ce site. Accorde notamment des aides à des chercheurs et à des professeurs.

**Sogénial Serris pour la jeunesse**

**2024**

Le fonds a pour objet de soutenir des projets d'intérêt général d'aide à l'enfance et à la jeunesse, notamment des actions de protection, de développement de l'enfant, d'éducation, de formation professionnelle et d'accès au logement. Le fonds pourra également soutenir des projets d'intérêt général en faveur des familles de jeunes vulnérables. Le fonds agira en France et à l'international. Le fonds pourra, à titre exceptionnel, intervenir dans tout autre domaine de l'intérêt général.

**Sourires d'Étoile**

**2024**

Le fonds agira dans le domaine éducatif et contribuera au développement et à l'épanouissement des enfants en soutenant des projets favorisant l'éveil et la découverte, principalement en région Auvergne-Rhône-Alpes. Le fonds pourra, à titre exceptionnel, intervenir dans tout autre domaine de l'intérêt général.

**Talents for Nuclear**

**2016**

Développe et valorise la formation pour accompagner la filière nucléaire. Le fonds pourra notamment :

- concourir à la création de chaires d'enseignement ;
- contribuer à améliorer les conditions de vie des étudiants (attribution de bourses sur critères sociaux, aide à la mobilité internationale, organisation ou soutien à des manifestations culturelles ou sportives, création de prix à décerner aux étudiants, etc.) ;
- financer la conception d'outils et d'installations pédagogiques ;
- participer à la diffusion des connaissances.

[contact@talentsfornuclear.org](mailto:contact@talentsfornuclear.org)

**TBS Education**

**2008**

Le fonds a pour objet d'accompagner le développement de TBS Education, de favoriser l'égalité des chances et la diversité au sein des programmes grâce à un dispositif de bourses, de financer des programmes de recherche en sciences de gestion et d'en faciliter la diffusion, de soutenir les innovations pédagogiques et l'entrepreneuriat, notamment au travers du financement de l'incubateur mis en place au sein de ses programmes, de soutenir des actions d'engagement responsable et de participer au rayonnement international de l'école. Il a aussi pour objet de participer au bien-être de ses étudiants,

d'accompagner leurs initiatives étudiantes à impacts positifs dans la limite de l'intérêt général, et de participer au financement des infrastructures et des campus TBS Education.

**1 place Alphonse-Jourdain – CS 66810**

**31068 Toulouse Cedex 7**

[www.tbs-education.fr/tbs/fondation-tbs/](http://www.tbs-education.fr/tbs/fondation-tbs/)

**Territoires aux Grandes Écoles (des)**

**2021**

Le fonds a pour objet de contribuer au dynamisme et à l'attractivité des territoires par le renforcement de l'égalité des chances dans les territoires. Le fonds agit notamment par la distribution de bourses d'excellence à des étudiants sur critère social et de mérite.

**Trifaud**

**2013**

Attribue des bourses à des jeunes orphelins ou pris en charge par les services sociaux dans les départements des Hautes-Alpes, des Alpes-de-Haute-Provence, du Vaucluse, des Bouches-du-Rhône et du Var.

**Tronc Chanal**

**2018**

Soutient dans leurs travaux des étudiants en littérature et langue française ainsi qu'en médecine.

**Valentin Ribet**

**2015**

Soutient l'accès à l'éducation, à la culture et la lutte contre l'illettrisme.

**Vallet**

**1999**

Aide les jeunes, de milieu modeste mais d'excellent niveau scolaire, à poursuivre leurs études en attribuant des bourses. Les bénéficiaires sont :

- (en France) environ 350 élèves et étudiants de l'académie de Paris et d'établissements publics, dont 250 dans des écoles d'arts appliqués et 100 dans quelques classes préparatoires, notamment des lycées Louis-le-Grand, Henri IV, Saint-Louis et Jean-Baptiste Say, ainsi que dans quelques grandes écoles comme Polytechnique ;
- (à l'étranger) 1 000 excellents élèves et étudiants au Bénin et 2 250 élèves et étudiants de très haut niveau au Vietnam.

La Fondation Vallet finance également un réseau de neuf bibliothèques et de deux laboratoires de langues au Bénin, comptant plus d'un million de lecteurs par an. Elle intervient dans les prisons du Bénin pour la santé et l'instruction des détenus.

**Vareille**

**2018**

Fait connaître la musique classique aux enfants défavorisés, renforce l'égalité des chances à l'école dès le plus jeune âge et intègre les plus exclus grâce au travail.

**Yncrea**

**2008**

Développe des activités de formation et de recherche réalisées notamment par l'École des hautes études d'ingénieur. Contribue à promouvoir les relations pédagogiques avec les entreprises, le rayonnement international de la formation d'ingénieur et son accessibilité à tous les jeunes. Soutient les initiatives d'intérêt général portées par les parties prenantes de l'école et de ses partenaires, notamment les étudiants.

**13 rue de Toul 59046 Lille Cedex**

**Yves Erhart**

**2024**

Le fonds a pour objet de soutenir financièrement des jeunes, ayant un projet, notamment de formation, ou un talent et ne bénéficiant pas du soutien de leur famille ou entourage.

**Yzico**

**2016**

Soutient toute initiative pédagogique auprès des étudiants futurs entrepreneurs, notamment au sein de l'université de Lorraine.

**109 boulevard d'Haussonville CS 44112**

**54041 Nancy Cedex**

[www.yzico.fr/fondation/](http://www.yzico.fr/fondation/)

**Zellidja**

**2004**

Permet aux jeunes de compléter leur formation scolaire par le renforcement de leur caractère et par le développement de leur esprit d'initiative et de leur goût de découvrir le monde, en attribuant des bourses de voyage dans l'esprit de celles créées par M. Jean Walter.

**Z et O Bastoczki**

**1983**

Aide les associations du 18<sup>e</sup> arrondissement de Paris pour des actions concernant les jeunes enfants.

# Solidarités internationales

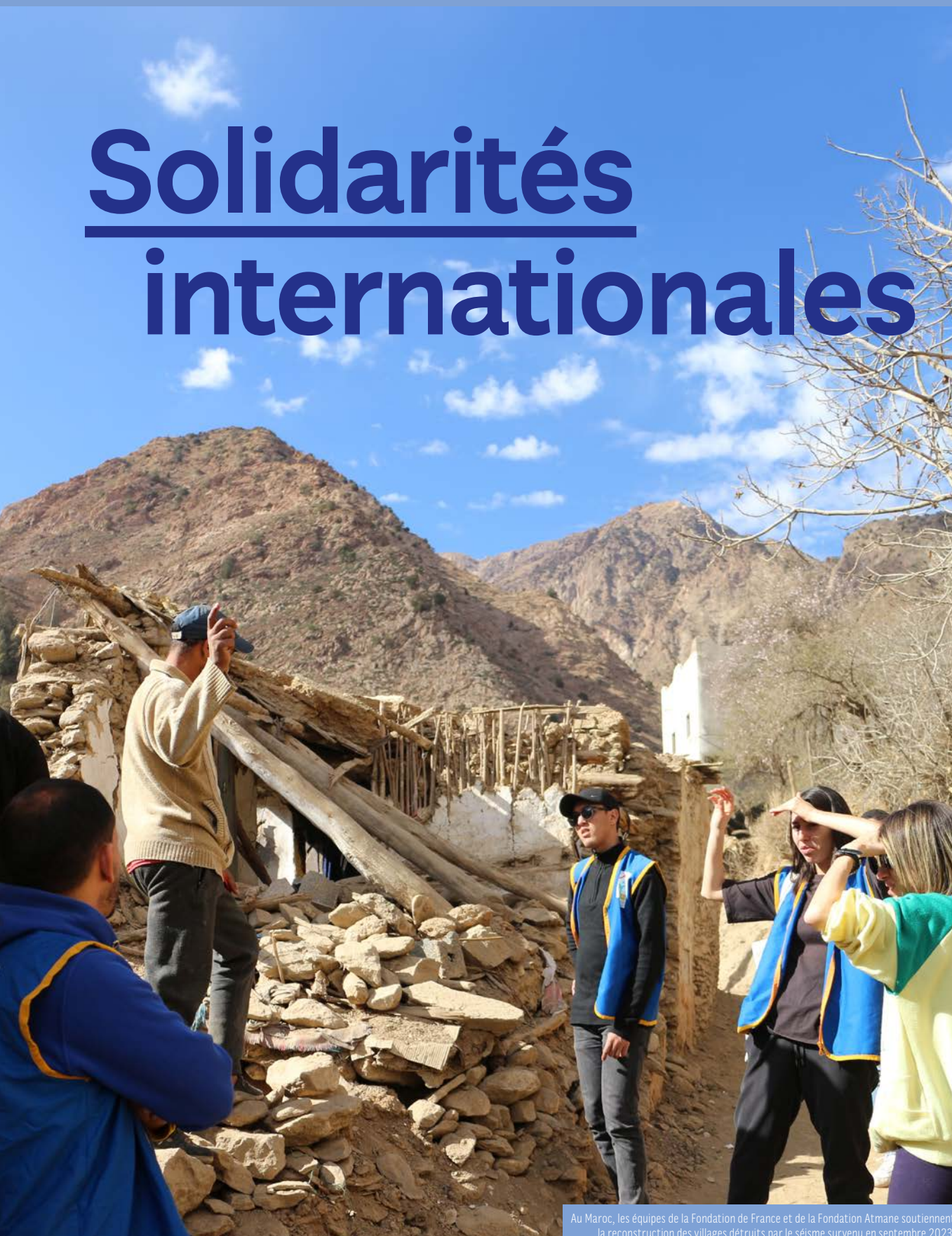

Au Maroc, les équipes de la Fondation de France et de la Fondation Atmane soutiennent la reconstruction des villages détruits par le séisme survenu en septembre 2023.

### Acted 2015

Soutient des projets d'intérêt général dans les domaines de la solidarité internationale, de l'aide humanitaire et de l'aide au développement ainsi qu'en contexte de post-crise, et notamment de l'éducation, de l'environnement, de la lutte contre la faim, de l'économie sociale et solidaire, de l'action culturelle ou sociale, de l'écotourisme, et encore tout projet portant sur l'intégration des innovations technologiques dans le secteur de l'aide. Il soutiendra également des projets de recherche scientifique, en particulier ceux relatifs aux questions humanitaires et à l'adaptation au changement climatique.

### Agir pour le développement et l'accès à l'eau 2017

Soutient des projets humanitaires, en particulier pour développer l'accès à l'eau potable et à l'assainissement, et pour favoriser l'éducation des populations les plus défavorisées dans le monde.

### Aigo pour l'éducation au Vietnam 2008

Soutient des projets visant à aider les populations les plus démunies au Vietnam, notamment par l'accès à l'éducation.

<https://www.aigo-group.com/fondation-aigo>

### Alima 2020

Le fonds a pour objet de développer l'écosystème nécessaire à une aide humanitaire médicale plus efficace et localisée. Pour cela, le fonds peut être amené à soutenir :

- des organisations de la société civile qui œuvrent pour une aide médicale d'urgence ;
- des projets de formation pour les cadres de la médecine humanitaire ;
- des instituts, des chercheurs ou des projets de recherche qui font progresser la médecine humanitaire.

Le fonds peut également être amené à décerner des prix et des bourses pour participer au développement de la recherche et des talents humanitaires.

### Amanjaya 2008

Soutient des projets visant à offrir un accès à l'éducation à des jeunes issus des populations les plus défavorisées.

[www.amanjaya.org](http://www.amanjaya.org)

### Amis de Médecins du monde (des) 2014

Contribue au développement et à la professionnalisation de l'action humanitaire dans le domaine de la santé par le soutien à :

- la recherche technique et scientifique ;
- la formation et l'information ;
- la promotion et la diffusion de l'innovation ;
- l'émergence et la structuration d'opérateurs locaux dans les pays du Sud.

### Amisse 2009

Aide les populations en difficulté, notamment les femmes, dans leur développement social, économique et humain.

[www.fondationamisse.fr/](http://www.fondationamisse.fr/)

### Apax Philanthropy Foundation 2021

Soutient toute activité d'intérêt général à caractère social, humanitaire, culturel, éducatif, scientifique ou environnemental, en France et à l'étranger. Les projets seront mis en œuvre par des organismes d'intérêt général qui seront identifiés et sélectionnés avec les sociétés du portefeuille des fonds gérés par le Fondateur. Le fonds pourra, à titre exceptionnel, intervenir dans tout autre domaine de l'intérêt général.

1 rue Paul-Cézanne 75008 Paris

### Aujourd'hui pour demain 2010

Promeut des actions de développement en faveur des populations en difficulté dans les pays du tiers-monde ou du quart-monde, en s'appuyant sur des partenaires de la société civile et en mettant l'éducation et la formation au cœur du processus :

- soutien aux écoles et formation professionnelle ;
- éducation sanitaire, y compris accès à l'eau et à l'assainissement, éducation nutritionnelle, programme de renutrition ;
- animation de maisons de jeunes, de foyers d'enfants des rues ou d'handicapés ;
- accès aux techniques avancées (communication par Internet, énergie solaire) ;
- éducation au développement et, plus généralement, contribution aux Objectifs du millénaire pour le développement (OMD) tels qu'ils ont été définis par l'ONU.

### Autonomiser 2004

Contribue à une transition écologique juste et, en particulier, soutient, dans le monde entier, l'autonomie et la dignité des populations en situation de détresse ou de misère, en vue de contribuer à la satisfaction de leurs besoins indispensables. Le fonds soutient notamment des projets visant à la relocalisation des activités pour assurer aux populations une vie digne en équilibre avec leur milieu écologique, social et culturel. Le fonds soutient également des actions de sensibilisation autour de cet enjeu d'autonomie des populations. Le fonds peut, à titre exceptionnel, intervenir dans tout autre domaine de l'intérêt général.

### B.-Y. 2000

Soutient des organisations humanitaires qui apportent une aide aux populations du tiers-monde victimes de catastrophes naturelles, de guerres ou de conflits sociaux. Intervient dans les situations d'urgence et de post-urgence, soit :

- 75 % principalement à l'association Médecins sans Frontières ou, à défaut, à tout organisme ayant une activité similaire ;
- 25 % aux programmes de la Fondation de France dans le domaine considéré.

### Bardon 2012

Améliore les conditions de vie des populations défavorisées dans une démarche de préservation de l'environnement et de développement durable, en France et à l'étranger.

### Béatrice Schönberg pour l'éducation des filles 2014

Soutient l'éducation des filles dans le monde, notamment au Maroc.

### Beija Flor 2000

Soutient des projets socialement innovants de développement durable, notamment dans les pays du Maghreb et d'Amérique latine. Dans ce cadre, l'aide de la fondation portera notamment sur le montage de projets, la recherche de partenariats, les échanges avec des initiatives similaires.

### Benoît Chamoux 1996

A pour objet de développer des projets à caractère social et culturel au Népal. Ces projets sont inspirés des actions de Benoît Chamoux, disparu en Himalaya en 1995.

[www.fondationchamoux.com](http://www.fondationchamoux.com)

### Daniel et Martine Raze 2008

Soutient des projets d'aide aux personnes vulnérables, notamment les enfants, en France et à l'international, sur des aspects d'éducation, de santé et d'accès à la culture.

### EG Afrique 2006

Soutient des projets de développement rural en Afrique subsaharienne, et en particulier au Sénégal.

### Enfants de Syrie 2014

Finance des projets opérationnels visant à apporter un soutien médical, psychologique et éducatif aux enfants syriens et à leur famille à l'intérieur du pays ou réfugiés dans d'autres pays du monde. Il soutiendra en priorité les organisations membres de l'Union des organisations syriennes de secours médicaux (UOSSM) ou des associations locales partenaires.

### Esplorado 2009

Soutient des projets de recherche ou groupes de réflexion destinés à anticiper ou favoriser l'émergence de nouvelles voies d'amélioration des perspectives économiques des pays en développement. À terme, cette démarche, qui encouragera les synergies d'études entre les différents acteurs du monde du développement, devrait permettre une meilleure compréhension des mécanismes de l'exclusion et de la pauvreté, et idéalement fournir des moyens aussi concrets que possible de s'en extraire.

### Félix et Éliane Genève

2018

Soutient des actions collectives dans le but d'aider des paysans, à l'étranger et dans les territoires français ultramarins, engagés dans une agriculture paysanne familiale, et d'accompagner des activités de diversification, comportant notamment un accueil ouvert à toutes les composantes de la population, dans une démarche d'éducation populaire.

### Fitia

2008

Accompagne, principalement dans les pays émergents, tout programme d'action dans les domaines de l'éducation, de la santé, de la protection de l'enfance et du soutien aux populations les plus déshéritées, et plus généralement tout programme à vocation sociale ou humanitaire mené selon des principes de gestion rigoureuse des fonds reçus.

### Fleur du Désert

2015

Œuvre à l'éradication des mutilations génitales féminines et de toute atteinte à l'intégrité physique, incluant toute activité se rapportant directement ou indirectement au but précédemment mentionné et qui s'articule entre autres autour de trois points principaux :

- sensibilisation ;
- prévention de nouvelles victimes ;
- réparation des dommages subis.

### Frères du Sud

2009

Vient en aide aux populations défavorisées d'Afrique, notamment francophones, en finançant des organisations menant des actions sanitaires et sociales, de formation ou de développement économique. Subventionne également des projets de recherche médicale et des associations humanitaires.

### Jean-Jacques Hirsch

2025

Le fonds a pour objet de soutenir des projets d'intérêt général dans les domaines de l'aide aux personnes vulnérables, de l'éducation et de la culture, en France et à l'international, notamment en Roumanie et au Sri Lanka. Il pourra, à titre exceptionnel, intervenir dans tout autre domaine de l'intérêt général.

### J'M

2019

Soutient des actions dans le but :

- d'aider, sur cette terre, les femmes, à accéder, à défaut d'égalité avec les hommes, au rang et au respect qu'elles méritent ;
- d'aider les hommes et les femmes qui s'engagent pour la vérité et la liberté à poursuivre leurs actions face aux menaces ;
- de soutenir, particulièrement en Afrique, toutes les initiatives relatives à la formation des apprentis de Savoir Fer Guinée ;
- de participer, particulièrement en Asie et à Madagascar, à toute limitation de la déforestation et d'encourager les replantations adéquates.

### JMV

2015

Initie, soutient et finance, en France comme à l'étranger, toute activité d'intérêt général :

- à caractère scientifique, notamment le développement de programmes de recherche (fondamentale et clinique), la formation de praticiens et l'établissement de partenariats permettant la diffusion de connaissances scientifiques françaises à l'étranger et les échanges en ce domaine entre la France et l'étranger ;
- à caractère social, éducatif, familial et humanitaire, afin d'assurer un accès à l'éducation et à la connaissance pour tous. Pourront notamment être soutenus des organismes œuvrant en faveur de l'éducation des enfants et adolescents issus de milieux défavorisés et, plus généralement, de toute personne placée dans une situation de fragilité, des programmes d'alphabétisation, de prévention sanitaire, d'insertion sociale et culturelle.

### Kerguelen (de)

1982

Soutient des associations à caractère social au Maroc, et en particulier à Tanger.

### Maïa Baudelaire

2019

Soutient des projets visant l'amélioration de la vie et l'autonomisation des femmes, des hommes et de leurs enfants, notamment dans les domaines de la nutrition humaine, de l'environnement, des nouvelles technologies et de l'expression artistique, en France et à l'international.

### Maisons chaleureuses

2014

Soutient les jeunes et adultes en détresse dans le monde, notamment à Paris, Tananarive et Jérusalem. Le fonds pourra aussi soutenir des initiatives concourant à la formation et à la recherche sur l'accompagnement de ces publics.

### Maternité sans risque (pour une)

2000

Soutient financièrement toutes les actions permettant de diminuer la mortalité maternelle, et plus généralement d'améliorer la santé et l'éducation en Afrique subsaharienne. Le fonds intervient principalement en milieu rural, notamment dans le financement de maternités, d'unités mobiles de consultations, d'équipements logistiques, ainsi que d'actions et de programmes d'éducation (filles et garçons).

### Mexxa

2015

Soutient, au Mexique, des projets d'éducation et d'accompagnement des enfants et des jeunes issus de familles modestes marqués par la violence, la désintégration familiale ou l'abandon social.  
2A rue Eugène-Flachat 78100 Saint-Germain-en-Laye  
[adrian@fondation-mexxa.org](mailto:adrian@fondation-mexxa.org)  
[www.fondation-mexxa.org/fr/accueil/](http://www.fondation-mexxa.org/fr/accueil/)

### Mimosa

2021

Soutient des projets d'intérêt général visant à aider des populations en situation de vulnérabilité, en France et à l'international. Le fonds s'attachera particulièrement à accompagner l'enfance et l'adolescence en difficulté. Le fonds pourra, à titre exceptionnel, intervenir dans tout autre domaine de l'intérêt général.

### Pajol

2001

Participe au financement d'actions de développement ainsi que d'opérations humanitaires dans les pays en voie de développement, et plus particulièrement à Madagascar. Peut également soutenir d'autres actions d'intérêt général, en France ou à l'international.

### Rainbow Bridge

2005

Aide au développement de la femme et de l'enfant dans des régions touchées par une catastrophe naturelle ou alimentaire. Les programmes soutenus doivent être pérennes, même s'ils peuvent couvrir une première phase d'aide d'urgence. Les domaines couverts sont multiples : la reconstruction, la santé, l'éducation ou la formation, la prévention des catastrophes, la réhabilitation économique... Les populations bénéficiaires doivent pouvoir s'approprier les objectifs des projets et gagner en autonomie.  
[www.fondationrainbowbridge.org](http://www.fondationrainbowbridge.org)

### Rayonnement de l'art haïtien (pour le)

2014

Contribue au rayonnement de l'art haïtien, en particulier à la renaissance et au développement du Centre d'art de Port-au-Prince, détruit par le séisme du 10 janvier 2010.  
[www.lecentredart.org/le-centre-dart/](http://www.lecentredart.org/le-centre-dart/)

### Sahel Aqua Viva

1986

Soutient dans la zone du Sahel africain, et notamment au Mali, les projets d'hydraulique villageoise et tous autres projets de développement rural.

### S'Aides

2008

Soutient toute action d'accompagnement qui participe au développement économique des personnes les plus défavorisées des pays les plus pauvres, notamment du Sud, afin qu'elles retrouvent un niveau de vie leur assurant en permanence la nourriture, la santé, l'éducation, ainsi qu'une participation sociale et civique.

**Salins****2012**

Soutient des actions d'intérêt général dans les domaines de :

- la valorisation du patrimoine matériel et immatériel lié à l'activité du sel en France et à l'étranger ;
- l'aide au maintien de la biodiversité dans les territoires humides ;
- l'amélioration de la santé dans le monde, notamment les projets liés à l'iodation et à la fluoration.

**Groupe Salins (finance-juridique) 92-98 boulevard Victor-Hugo – Clichy Pouchet – Bâtiment A 92115 Clichy**

[jmberndt@salins.com](mailto:jmberndt@salins.com)

**Sciences Éducation Solidarité****2009**

Soutient des initiatives solidaires ou éducatives, notamment à caractère scientifique.

**Selectour****2009**

Prend en compte des populations locales dans le développement touristique de leur région en soutenant des actions favorisant l'éducation et la lutte contre l'illettrisme, ainsi que des projets touristiques locaux d'intérêt général, en particulier dans les pays en voie de développement.

**5 avenue de Verdun 94200 Ivry-sur-Seine**

[fondation@afatvoyages.fr](mailto:fondation@afatvoyages.fr)

<https://www.selectour.com/information/>

[fondation-selectour](#)

**Septodont****2018**

Soutient des actions facilitant l'accès aux soins à travers le monde et, dans les lieux où l'entreprise est implantée, des projets d'intérêt général à finalité sociale, culturelle, éducative et d'aide au développement économique.

**Setec****2020**

Finance des missions environnementales ou humanitaires : accès à l'eau potable en Afrique avec Hydraulique Sans Frontières, innovations dans le développement durable, bourses pour des jeunes défavorisés.

[contact@fondationsetec.org](mailto:contact@fondationsetec.org)

**Solidaime****2023**

Favorise l'autonomie économique et sociale, ainsi que l'accès à l'emploi de personnes en difficulté habitant des pays en développement, en particulier les femmes. Le fonds soutient et accompagne des projets concrets dans le domaine de l'éducation, de la formation professionnelle, de l'apprentissage et de l'entrepreneuriat. Le fonds pourra, à titre exceptionnel, soutenir tous projets d'intérêt général.

**Tibériade****2008**

Soutient l'enfance en difficulté, par l'accueil et par l'écoute, à travers notamment des projets en faveur de l'éducation, de la santé et de l'alimentation.

**Tongji Foundation****2022**

Promeut la coopération entre la France (y compris les régions et les pays francophones), l'Europe et la Chine dans les domaines où l'humanité doit faire face à des défis universels tels que le réchauffement climatique, la transition énergétique, la protection de l'environnement, la santé publique, la sécurité alimentaire, l'égalité dans l'éducation, l'égalité hommes-femmes. Encourage l'innovation et l'entrepreneuriat et promeut le rayonnement de la France à l'international dans les sciences et technologies, l'éducation et la culture.

**Yo et Anne-Marie Hamoud****2019**

Intervient en faveur des droits humains dans le monde.

# Culture et savoirs



Chaque année, la Fondation de France organise le Concert des lauréats au Conservatoire national supérieur de musique et de danse de Paris, pour mettre en lumière les jeunes virtuoses distingués et soutenus par plusieurs fondations abritées.

**Accompagnatrice (l')****2015**

Promeut, accompagne, aide au développement des initiatives et des projets artistiques à vocation sociale et solidaire. Le fonds privilégie les projets mobilisant les acteurs locaux d'un territoire dans une perspective pérenne.

**Adami pour l'artiste citoyen****2023**

Apporte un concours financier à des projets d'intérêt général, soutenus par des artistes-interprètes, dans les domaines de l'humanitaire, du développement durable, du social, de l'inclusion, de la recherche, de l'éducation. Le fonds pourra, à titre exceptionnel, soutenir tout projet d'intérêt général.

**Aimé Césaire****2018**

Fait connaître, fait rayonner dans les Caraïbes, aux Amériques, en Afrique et dans le monde, les valeurs fondatrices de la pensée d'Aimé Césaire, les enseignements qu'il a laissés par ses actions et ses écrits, pour la défense des valeurs inaliénables de liberté, d'égalité, de fraternité, de justice, de respect, de patrimoine commun de tous les peuples. Soutient tout projet d'intérêt général, porté par des personnes morales ou physiques, en lien avec la vie, l'œuvre et la pensée d'Aimé Césaire.

131 route de Redoute Villa d'Aimé Césaire  
97200 Fort-de-France Martinique

**Alexandre Tharaud****2025**

Le fonds a pour objet de venir en aide, par le biais de bourses, de prix et d'allocations de secours, à des musiciens en situation difficile. Le fonds soutiendra également des projets et des actions permettant aux musiciens de retrouver un équilibre social et financier. Le fonds soutiendra également des manifestations artistiques et musicales. Le fonds pourra, à titre exceptionnel, soutenir tout projet d'intérêt général.

**Amis du Festival de Cannes (des)****2021**

Soutient des projets d'intérêt général destinés à accompagner la jeune création cinématographique et la cinéphilie, à participer à la mise en valeur du patrimoine et des archives du Festival de Cannes, ainsi qu'à soutenir des actions sociétales en faveur de la parité, la diversité et la protection de l'environnement. Le fonds participera ainsi à la réussite et au rayonnement du projet artistique, éducatif, environnemental et culturel de l'Association Française du Festival de Cannes. Le fonds pourra, à titre exceptionnel, intervenir dans tout autre domaine de l'intérêt général.

**Amis pour le rayonnement des musées d'Orsay et de l'Orangerie (des)****2020**

Soutient des projets d'intérêt général, notamment en lien avec les collections muséales, l'éducation, la démocratisation culturelle et les actions de recherche mises en place dans les musées d'Orsay et de l'Orangerie.

**André Arbus****2005**

Maintient le souvenir et la notoriété d'André Arbus, notamment par le financement d'articles, de publications et d'expositions.

**André Boucourechliev****2001**

Favorise le rayonnement de l'œuvre musicale et littéraire d'André Boucourechliev par tout moyen encourageant la diffusion de l'œuvre et promeut la création musicale contemporaine, notamment par l'attribution de commandes à de jeunes compositeurs.

**André et Berthe Noufflard****1985**

Décerne un prix biennal attribué à un peintre figuratif et assure la conservation et la restauration des peintures d'André et de Berthe Noufflard.

**André Milcot pour le cinéma****2022**

S'attache à soutenir toute action en faveur de la conservation des films et de tout document se rapportant à l'histoire et à l'activité cinématographique.

**Anne Foriel****1996**

Finance des travaux liés à l'entretien ou à la restauration du bâtiment de l'église de l'ancienne abbaye cistercienne de Léoncel (26).

**Antoine de Saint-Exupéry pour la jeunesse****2008**

Soutient des projets destinés à la jeunesse dans les domaines de l'éducation, la formation, la réinsertion, l'apprentissage dans le monde en mettant au service de cette noble cause la notoriété et l'attractivité du nom et de la mémoire d'Antoine de Saint-Exupéry. Ces projets devront respecter les valeurs d'Antoine de Saint-Exupéry en aidant ces jeunes à devenir des adultes et des citoyens responsables, épanouis, et à donner un sens à leur vie future.

[www.fasej.org](http://www.fasej.org)

**Antoine Pevsner****1983**

Perpétue la mémoire et l'œuvre d'Antoine Pevsner. Soutient l'association des amis d'Antoine Pevsner.

**Antoni Laurent****1979**

Favorise l'enrichissement des collections d'art extrême-oriental des musées Cernuschi et Guimet.

**Ar Seiz Avel****2025**

Le fonds a pour objet de soutenir des projets d'intérêt général visant à promouvoir la création contemporaine inspirée par la Bretagne. Il soutiendra les artistes dans leur processus créatif, notamment en attribuant des bourses ou des prix. Le fonds pourra également financer des travaux de recherche sur ce sujet. A titre exceptionnel, le fonds pourra intervenir dans tout autre projet d'intérêt général contribuant au rayonnement de la création contemporaine en lien avec la Bretagne.

**Arthur Honegger****1969**

Attribue un prix biennal international de composition musicale.

**Arts et les Autres (les)****1992**

Encourage des projets d'insertion sociale ou de prévention, en particulier des projets qui font intervenir une discipline culturelle ou artistique.

**Benn et Ghéra****1996**

Soutient l'activité de l'association Benn et Ghéra.

**Bérenger****1971**

Affecte ses fonds à la conservation et la restauration du château de Sassenage (38).

**Berger-Levrault****2009**

Favorise l'accession à la fonction publique et soutient des projets éducatifs et culturels dans le monde des services publics par l'attribution de bourses ou de prix à des personnes physiques ou de subventions à des organismes ne bénéficiant pas de moyens publics en place. Promeut tout projet de recherche et de préservation portant sur l'histoire et le patrimoine matériel et immatériel des services publics.

892 rue Yves-Kermen 92100 Boulogne

[fondation@berger-levrault.fr](mailto:fondation@berger-levrault.fr)

[www.berger-levrault.com/fr/groupe-berger-levrault/fondation-berger-levrault/](http://www.berger-levrault.com/fr/groupe-berger-levrault/fondation-berger-levrault/)

**Berthe Madiot-Beuchard****1981**

Soutient la commune de Miermaigne (28) dans son projet d'extension des activités culturelles, associatives, artistiques, sportives et touristiques.

**Bruno Pons****2006**

Récompense, sous la forme d'aide à la publication, un travail original, une thèse de doctorat, traitant de l'architecture et/ou des arts décoratifs en France et/ou de son influence en Europe au XVIII<sup>e</sup> siècle.

**Camille Bryen****1987**

Favorise la conservation et la promotion de l'œuvre de Camille Bryen.

### Canal Carhaix

**2009**

Soutient des projets d'intérêt général participant au renforcement de l'attractivité du pays Centre Ouest Bretagne, notamment dans le domaine du tourisme et des loisirs.

**Prigent Environnement Route de Kerniguez – BP 143 29833 Carhaix Cedex**

### Canisy

**2002**

Assure la pérennité de l'ensemble constitué par le château de Canisy (50), son parc et les bâtiments annexes classés monuments historiques, notamment par la prise en charge des dépenses de conservation et d'entretien du domaine.

### Cap Corse

**2024**

Le fonds a pour objet de soutenir des projets d'intérêt général contribuant notamment à la restauration, la diffusion et la conservation du patrimoine artistique, historique et culturel du Cap Corse. Le fonds pourra, à titre exceptionnel, intervenir dans tout autre domaine de l'intérêt général.

### Cartier pour l'art contemporain

**1984**

Agit pour le développement et la promotion de la création artistique contemporaine sous toutes ses formes : aides à la création, achats d'œuvres, gestion et entretien de fonds d'œuvres acquis ou créés, expositions...

**261 boulevard Raspail 75014 Paris**

[www.fondationcartier.com](http://www.fondationcartier.com)

### Cécile Pollet

**2013**

Attribue une bourse pour une jeune fille entre 15 et 25 ans, de nationalité française, auteur, compositeur, interprète de chansons dites « à texte », inconnue du public. Les textes doivent être d'expression française avec un contenu à visée poétique.

### Cercle de l'Harmonie (pour le)

**2020**

Favorise l'accès à la culture artistique, et particulièrement à la musique, notamment des périodes classique et romantique, et soutient les projets de l'orchestre du Cercle de l'Harmonie tels que ses créations artistiques et ses actions sociales, pédagogiques, ou en faveur de la préservation et de la sauvegarde du patrimoine instrumental et documentaire.

### Cercle de l'Orchestre de Paris (du)

**2014**

Promeut, soutient et finance toute mission d'intérêt général à caractère culturel dont l'action sera plus particulièrement orientée autour du développement de l'Orchestre de Paris, de ses missions de représentation de la culture française en tous pays et d'élargissement de ses publics, et plus généralement autour du spectacle vivant et de la musique sous toutes ses formes.

### Chaillot - Théâtre national de la Danse

**2024**

Le fonds a pour objet de soutenir des actions en faveur de la création et de la diffusion artistique à l'échelle nationale et internationale, de l'accès à la culture au plus grand nombre et de la création digitale en cohérence avec la vision de Chaillot – Théâtre national de la Danse. Le fonds pourra également soutenir des actions de conservation et de valorisation du patrimoine exceptionnel de Chaillot – Théâtre national de la Danse. Le fonds participe à promouvoir la danse comme pratique artistique qui agit en faveur de la liberté d'expression, de la diversité culturelle et de la défense des droits.

### Charles Oulmont

**1982**

Aide les artistes par l'attribution de prix.

[www.fondation-charles-oulmont.org](http://www.fondation-charles-oulmont.org)

### Chevillion-Bonnaud

**1977**

Encourage les compositeurs d'œuvres pour piano et les pianistes.

### Clarens

**2016**

Défend des valeurs humanistes contemporaines face aux nihilismes, en valorisant de grandes œuvres philosophiques, littéraires et artistiques qui en sont l'expression. Le fonds finance notamment :

- des travaux de recherche (études, colloques, rencontres, concours, enquêtes) et leur diffusion ;
- des expérimentations et des pratiques : actions éducatives, ateliers de création, expositions, travaux documentaires.

Il soutient des actions aussi bien en France qu'à l'étranger.

### Cléo Thiberge-Edrom

**2014**

Soutient financièrement des projets individuels ou collectifs dans le domaine de la danse, notamment pour encourager son enseignement, le développement de sa pratique ou la création.

### Comédie-Française (pour la)

**2016**

Accompagne à long terme le développement de la Comédie-Française et contribue à son rayonnement national et international. Oriente sa mission autour de trois thématiques : la création artistique, la transmission et la diffusion, et le patrimoine. Soutient des projets proposés par la Comédie-Française, notamment : des créations, des tournées à l'étranger, des échanges avec les compagnies théâtrales françaises ou étrangères, des projets éducatifs, l'accompagnement des jeunes professionnels du théâtre, des actions d'apprentissage des métiers du spectacle vivant et de transmission des savoir-faire, des projets visant à encourager l'utilisation de nouvelles technologies et de nouveaux médias, la conservation du patrimoine mobilier et immobilier de la Comédie.

### Concert d'Astrée

**2020**

A pour objet de favoriser l'accès à la culture, notamment à la musique baroque, et plus particulièrement de soutenir le développement du Concert d'Astrée dans ses activités de création, de transmission, de diffusion et de médiation artistique, en France et à l'étranger.

### Cullmann

**1999**

Soutient des colloques d'études et de recherches de haut niveau, notamment dans le domaine de l'exégèse du Nouveau Testament et de l'histoire ancienne de l'Église. Dans une perspective d'ouverture œcuménique, ces colloques devront réunir autant que possible des participants catholiques, protestants et orthodoxes sans exclure des spécialistes provenant d'autres horizons. Met à la disposition des chercheurs les manuscrits des cours et autres textes du professeur Oscar Cullmann, dont certains pourraient éventuellement être publiés à titre posthume.

### Culture et Musique

**2007**

Soutient des actions menées par des personnes ou des organismes œuvrant dans les domaines culturels (notamment la musique, le prêt d'instruments de musique et les bibliothèques), scientifique (notamment la recherche), éducatif et social.

### Daniel Deutsch

**2015**

Contribue à la mise en valeur du musée Les mineurs Wendel, situé à Petite-Rosselle (57), ou à financer des projets de recherche ou de valorisation de ce site industriel.

### Danse (pour la)

**1997**

Soutient des actions en faveur de la danse, attribue des aides à des danseurs, à des corps de ballet, etc.

### David R. Graham

**2020**

Promeut des échanges culturels entre la France et le Canada, principalement en accordant une aide financière sous la forme de bourses aux étudiants de France souhaitant faire des études au Canada et aux étudiants du Canada souhaitant faire des études en France.

### Dilecta

**2018**

Favorise, notamment dans les départements de l'Indre et de la Vienne, la connaissance, la mise en valeur et la protection :

- du petit patrimoine religieux (tableaux, sculptures, croix de chemin...);
- du petit patrimoine en milieu rural (puits, lavoirs, glaciers, fours à pain...);
- d'éléments de nature commémorative (stèles, plaques...).

**Dream big and grow fast**  
**2019**

Soutient l'accompagnement des artistes dans leur processus créatif, notamment en leur donnant la possibilité de disposer de lieux de travail, de lieux d'exposition ou encore en leur versant des bourses ou des prix. Le fonds soutiendra également des projets d'intérêt général destinés à accompagner les entrepreneurs en grande difficulté.

**Drouet-Bourgeois**  
**1981**

Aide des élèves du Conservatoire national supérieur de musique et de danse de Paris, de condition modeste et français de préférence. Attribue un prix annuel de violon et un prix annuel de piano à des élèves méritants, sur proposition du Conservatoire.

**Dubois-Fauchot**  
**1988**

Soutient la restauration de chapelles romanes.

**Elsa Triolet et Louis Aragon**  
**1998**

Contribue à perpétuer la mémoire d'Elsa Triolet et de Louis Aragon. Attribue des aides financières sous forme de bourses, de prix ou de subventions. Ces subventions seront en priorité versées à l'association Elsa Triolet et Louis Aragon pour ses actions menées dans le moulin de Villeneuve.

**Moulin de Villeneuve 78730 Saint-Arnoult-en-Yvelines**

[www.maison-triolet-aragon.com](http://www.maison-triolet-aragon.com)

**Esclavage et Réconciliation**  
**2016**

Consolide et amplifie le travail de mémoire commencé en 1998 permettant la construction d'une mémoire de l'esclavage apaisée, socle de sociétés antillaises moins conflictuelles. En particulier, la Fondation Esclavage et Réconciliation s'attachera à :

- accompagner les initiatives généalogiques, éducatives et culturelles qui garantissent le travail mémoriel lié à l'esclavage allant dans le sens de la réconciliation ;
- amplifier les travaux historiques, anthropologiques, culturels et cinématographiques traitant de l'esclavage colonial et des sociétés post-esclavagistes ;
- promouvoir un tourisme mémoriel entre les départements d'outre-mer, l'Hexagone et l'Afrique en accompagnant les initiatives visant à réhabiliter les sites de mémoire de l'esclavage colonial et en soutenant les projets culturels destinés à les mettre en valeur.

[www.fondation-fer.org/](http://www.fondation-fer.org/)

**Et si**  
**2015**

Soutient la promotion de l'art vivant, le développement de l'art de la parole et de la créativité. Pourront être financées des actions d'accompagnement de jeunes talents, d'aide à la création pour des projets innovants, ainsi que des actions éducatives, thérapeutiques, sociales et culturelles.

[fondationetsi@gmail.com](mailto:fondationetsi@gmail.com)

**Étude de la langue et de la civilisation japonaises (pour l')**

**1974**

Soutient des actions visant à une meilleure connaissance du Japon d'hier et d'aujourd'hui : publications, films, festivals, rencontres, équipements de laboratoires et centres d'études, travaux de recherche, traductions... Accorde des bourses de séjours linguistiques d'été au Japon.

**Evesque-Huber**  
**2022**

Soutient des projets culturels et artistiques dans le domaine de la musique et distribue des bourses et des prix à de jeunes artistes, en particulier des pianistes. La fondation soutient également des projets de musicothérapie en France, notamment ceux à destination des enfants en situation de handicap et des personnes souffrant de troubles de la santé mentale.

**Famille Jean-Pierre Aubin**  
**2022**

Soutient l'accès à la culture du plus grand nombre, notamment les enfants, quelles que soient les origines sociales ou géographiques. Le fonds pourra, à titre exceptionnel, intervenir dans tout autre domaine de l'intérêt général.

**Festival d'Auvers-sur-Oise**  
**2022**

Favorise la promotion et le rayonnement du Festival d'Auvers-sur-Oise, et contribue à sa pérennité.

Par ailleurs, le fonds s'attachera à :

- démocratiser l'accès à la musique classique et à l'art, en soutenant des actions de sensibilisation et d'ouverture à des publics éloignés des pratiques culturelles ou à des publics empêchés ;
- aider de jeunes artistes en début de carrière *via* l'attribution de prix et de bourses ;
- favoriser la création artistique en finançant l'accueil d'artistes ;
- favoriser le développement de la formation de jeunes artistes ;
- soutenir la découverte, la mise en valeur ou la restauration du patrimoine musical ou architectural, et en particulier l'église d'Auvers-sur-Oise et son orgue ;
- soutenir toute action en faveur de l'éducation musicale, de la diffusion de la culture musicale et des transversalités artistiques (musique, peinture, sculpture...).

**Fié-Fieux-Émile Simon**

**1998**

Soutient les activités et le fonctionnement du musée Émile Simon dans le Manoir du Squividan (Finistère).

**Fier de nos quartiers La Rochelle**  
**2011**

Soutient des projets d'intérêt général dans les quartiers de La Rochelle afin de concourir au développement et à la promotion de ces quartiers, ainsi qu'à leur réappropriation par leurs habitants.

**Fore**  
**2012**

Découvre et promeut les talents caribéens au travers de leur savoir-faire ou de leur art, en développant avec eux des projets originaux à caractère artistique, culturel ou patrimonial.

**604 B rue Alfred-Lumière-Jarry 97122 Baie-Mahault Guadeloupe**  
[fondation@fore.fr](mailto:fondation@fore.fr)

**Fornier**  
**1975**

Soutient des initiatives dans les domaines suivants :

- l'éducation et la francophonie :
  - toute action de défense de la langue française dans les pays francophones et de rapprochement entre les pays francophones, toute action d'éducation en France et dans les pays francophones ou autres, et notamment le fonctionnement du centre culturel Alcibiade Pommayrac à Jacmel (Haïti) ;
  - la protection et la mise en valeur du patrimoine :
    - toute action de défense et illustration du Périgord ;
    - toute action tendant à la protection, à l'étude et à l'illustration du patrimoine historique et préhistorique, principalement de la France ;
    - toute action tendant à la préservation de la beauté des paysages français ;
  - la santé publique :
    - l'optimisation et l'actualisation des connaissances en matière de prévention et de premiers secours ;
    - les moyens d'action tels que les achats de matériel de premiers secours, d'information et de démonstration.

Et ce, notamment par le biais de l'Association Beynacaise de Secours.

**France Bois Forêt pour notre patrimoine**  
**2019**

Aide à la restauration d'une part du patrimoine public bâti présentant un intérêt historique, artistique ou architectural ; d'autre part, de monuments historiques privés accessibles et ouverts au public, mettant en valeur des matériaux en bois privilégiant l'utilisation de bois issu de forêts françaises certifiées « gestion durable ».

**François de Hatvany**  
**2014**

Soutient la création artistique, en finançant :

- la formation de jeunes artistes sous forme de bourses ou de prix ;
- l'acquisition par les musées français d'œuvres picturales modernes ou contemporaines.

**François Jerez**  
**2018**

Finance, dans la région Auvergne-Rhône-Alpes :

- des travaux de rénovation de bâtiments classés ou inscrits à l'inventaire supplémentaire des monuments historiques, ouverts au public ;
- des œuvres artistiques originales, type opéras, pièces de théâtre, reconstitutions historiques.

## Culture et savoirs

### François-Louis Baradat

**2008**

Attribue une aide pour permettre l'acquisition d'un instrument de très haute qualité par un ou plusieurs jeunes gens s'engageant dans une carrière de musicien soliste.

### Frédéric et Simone de Carfort

**1990**

Attribue deux prix annuels : l'un, de poésie, intitulé « Prix Simone de Carfort » et l'autre, de peinture, de dessin, et de sculpture, intitulé « Prix Frédéric de Carfort ».

### Gautier Capuçon

**2021**

Soutient les études ainsi que les premiers pas des musiciens, compositeurs, chefs d'orchestre et danseurs, dans leur vie professionnelle, en France et à l'étranger, afin de les suivre dans leur développement et d'accompagner la création artistique. Le fonds pourra, à titre exceptionnel, soutenir tout projet d'intérêt général.

### Geneviève Get

**2003**

Soutient financièrement la Société des Amis du musée d'Eu pour l'acquisition par le musée Louis-Philippe à Eu (76) d'œuvres d'art, d'objets de collection, et pour la présentation des collections.

### Gérard Frot-Coutaz

**2015**

Décerne chaque année un prix « Gérard Frot-Coutaz » de 5 000 € à un jeune auteur réalisateur français pour son premier long-métrage de fiction/cinéma.

### Grésigny

**2008**

Finance tout projet philanthropique à caractère social, environnemental ou culturel.

### Guy Bardone et René Genis

**2002**

Incite et participe financièrement à l'acquisition par le musée de Saint-Claude (39) d'œuvres d'art destinées à être conservées et exposées au musée. Valorise les collections données par les fondateurs à la ville de Saint-Claude par des publications sur papier, en ligne ou sur tout autre support concernant ces collections.

### Hachette pour la lecture

**2021**

Œuvre en faveur de la promotion de la lecture, du livre, de l'écriture et plus généralement de la langue française auprès de tous les publics, et notamment les enfants, la jeunesse au sens large et les publics éloignés de la lecture. Le fonds pourra ainsi soutenir toute action entrant dans l'objet décrit ci-avant pour autant qu'elle soit du domaine de l'intérêt général.

### Histoire de la Banque et de la Finance (pour l')

**1997**

Participe à la conservation, la recherche et la valorisation, tant en France qu'à l'étranger, du patrimoine historique relatif au métier et à la culture de la haute banque.

NSMD 3 avenue Hoche 75410 Paris Cedex 08

### Inter Fréquence

**2013**

Aide à la création, au développement, à la réalisation et à la communication de projets culturels et artistiques.

### Internationale pour les monuments romains de Nîmes

**1994**

Agit pour la sauvegarde et la promotion des sites prestigieux de la ville de Nîmes, en particulier des monuments romains.

### Jacqueline de Romilly

**2010**

Vient en aide à des associations ayant leur siège soit en Israël, soit en France, et encourage des liens entre Israël et la France.

### Jacques-Henri Hostyn

**2024**

Le fonds a pour objet d'entretenir la mémoire de l'œuvre peinte de [son] époux [et] d'encourager et récompenser de jeunes artistes peintres créatifs et talentueux.

### Jacques-Henri Lartigue

**2000**

Promeut la mémoire et l'œuvre de l'artiste par des manifestations, l'édition d'un livre ou la réalisation d'un film et par l'octroi d'une bourse à un jeune artiste photographe ou peintre. Soutient aussi des œuvres de bienfaisance : les Petits frères des pauvres, ATD Quart Monde (œuvre du père Joseph) et la Fondation Salve.

### Jean Blot

**2012**

Attribue deux prix littéraires : le prix Vitale et Arnold Blokh, les années paires à une œuvre de critique ou d'histoire de l'art, le prix Jean Blot les années impaires à une œuvre de prose.

### Jean et Jean-Pierre Giraudoux

**1992**

Encourage les études girauduciennes de Jean et Jean-Pierre Giraudoux et facilite la diffusion de leurs œuvres, en veillant au respect du droit moral. Soutient des études sur Jean, Jean-Baptiste et Louis Racine. En particulier, accorde des bourses pour des mémoires d'études supérieures en littérature sur Jean Giraudoux et Jean Racine.

[www.jeangiraudoux.org/fondation-jean-et-jean-pierre-giraudoux/](http://www.jeangiraudoux.org/fondation-jean-et-jean-pierre-giraudoux/)

### Jean Freustié (Prix)

**1996**

Décerne le Prix littéraire Jean Freustié, récompensant un écrivain de langue française pour une œuvre en prose : roman, nouvelles, autobiographie, biographie ou essai.

### Jean-Claude Reynal

**1990**

Attribue un prix annuel à un créateur d'une œuvre plastique sur papier, de moins de 30 ans.

16 rue Montesquieu 33000 Bordeaux

[christian.jdc@gmail.com](mailto:christian.jdc@gmail.com)

### Jean-Luc Lagardère

**1989**

Développe une action de diffusion culturelle à caractère social. Aide les jeunes créateurs dans les domaines de l'écrit et de l'audiovisuel. Participe à la sauvegarde du patrimoine littéraire et culturel français. Met en œuvre une action de mécénat à caractère social dans le domaine sportif. Développe une action de soutien dans

les différents domaines de la recherche scientifique, et notamment les domaines technique et médical, en particulier au travers des universités et des grandes écoles.

4-10 avenue André-Malraux Immeuble Octant

92689 Levallois-Perret Cedex

[fondhach@lagardere.fr](mailto:fondhach@lagardere.fr)

[www.fondation-jeanlucagardere.com](http://www.fondation-jeanlucagardere.com)

### Jean-Michel Mourlot

**1995**

Attribue un prix de peinture Jean-Michel Mourlot.

### Julia Verlanger

**1990**

Attribue chaque année un prix littéraire à l'auteur d'un roman fantastique ou de science-fiction, publié l'année précédant le prix.

### La Grange-Fleuret (de)

**1990**

Soutient l'activité de la médiathèque musicale Mahler.

### Lacourière (Prix)

**1979**

Contribue à la promotion de la gravure en taille-douce. Attribue un prix biennal à un jeune de moins de 45 ans.

### Léger

**1983**

Prolonge l'action menée par Saint-John Perse en faveur de la paix et de l'idée européenne. Soutient la Fondation Saint-John Perse.

### Limouzin

**1998**

Contribue à la sauvegarde du savoir et des traditions du métier de charpentier ; rend hommage au travail manuel, source de joie et d'enrichissement de la personne ; encourage des projets et initiatives allant dans ce sens ; entretient ainsi le souvenir d'une entreprise bordelaise qui, depuis plus d'un siècle, a exercé son activité dans le travail du bois et prolongé l'action d'André Limouzin (1890-1966), lequel s'est consacré, entre autres, à l'enseignement technique et aux Meilleurs ouvriers de France, en attribuant un prix, des bourses ou des subventions.

**Louis Florin**  
**2006**

Favorise la réflexion et soutient la recherche et l'enseignement de la sociologie des réalités et des comportements religieux contemporains dans toutes leurs dimensions culturelles, sociopolitiques et économiques.

**Louise Juin**  
**2013**

Promeut l'enseignement de la musique classique, baroque et de jazz, par la pratique instrumentale et vocale, par le financement de master class prioritairement à Celles-sur-Belle, dans les Deux-Sèvres.

**Macari Lepeuve**  
**2009**

Attribue deux prix annuels, l'un en harmonie, l'autre en composition musicale. Finance des fauteuils médicalisés et des téléviseurs pour les malades en long séjour à l'Assistance publique.

**Maison Denise Masson**  
**1994**

Soutient le fonctionnement d'un centre d'études et de recherches pour les islamisants et artistes concernés au titre de leurs travaux dans le monde islamique et sa région, et d'une façon générale par les rapports culturels entre l'Islam et l'Europe. Cet institut est situé à Marrakech.

**Maison-musée Storck 21**  
**2014**

Favorise les échanges artistiques entre la France et la Roumanie, fait connaître les œuvres d'arts plastiques des deux pays, soutient des projets culturels et patrimoniaux en France et Roumanie, notamment :

- soutient moralement et matériellement la fondation roumaine CasaStorck ;
- participe à la restauration du musée Storck à Bucarest ;
- contribue à l'entretien des collections de ce musée, dont l'État roumain est propriétaire ;
- soutient des actions culturelles (expositions, résidences d'artistes, bourses, prix, etc.) en particulier les projets intégrant une dimension sociale, au siège du musée.

**Malvina et Denise Menda**  
**2016**

Attribue chaque année une ou plusieurs bourses à de jeunes musiciens-interprètes de musique classique, de disciplines diverses (instruments divers, art lyrique).

**Marc de Montalembert**  
**2001**

Encourage l'ouverture culturelle parmi les jeunes des pays riverains de la Méditerranée :

- octroie un appui financier à des projets qui contribuent à une meilleure connaissance de la diversité des cultures de cette région, en particulier parmi les jeunes ;
- participe à l'entretien du site dans la ville médiévale de Rhodes, en Grèce, dont les fondateurs ont fait donation à la ville de Rhodes, et à son utilisation pour des activités culturelles ;
- soutient le dialogue entre les cultures en apportant son appui à des rencontres sur des thèmes culturels méditerranéens.

[marcrene@montalembert.com](mailto:marcrene@montalembert.com)  
[www.fondationmdm.com/fr/](http://www.fondationmdm.com/fr/)

**Marcel Vatelot**  
**1975**

Contribue à la promotion et à la sauvegarde de la lutherie française. Aide de jeunes luthiers et archetiers français. Attribue des bourses pour la formation d'un atelier, la formation ou la préparation d'un concours.  
**11 B rue Portalis 75008 Paris**

**Marguerite Goldschmidt**  
**2000**

Soutient le domaine culturel.

**Marie Dauphin de Verna**  
**1987**

Attribue le prix annuel Marie Dauphin de Verna à un ou deux étudiants chanteurs (étudiants en art lyrique) du Conservatoire national supérieur de musique et de danse de Paris.

**Marthe Depelsenair**  
**1991**

Attribue deux prix de musique pour récompenser des compositeurs français ou belges de moins de 40 ans, en alternance :

- une œuvre pour orchestre, avec ou sans soliste ;
- une suite d'au moins quatre mélodies sur des poèmes de Baudelaire, Verlaine, Apollinaire ou Emmanuel Looten.

**Michel Dard**  
**1981**

Encourage ou récompense une deuxième vie en littérature. Aide à la réalisation d'une seconde vocation par l'attribution d'un prix biennal à un auteur dont la vie n'a pas été essentiellement consacrée à l'écriture.

**Michèle et Antoine Riboud**  
**1988**

Soutient les métiers d'art et les métiers manuels, en particulier lorsqu'ils sont exercés par des jeunes.

**Mindscape**  
**2015**

Défend et soutient des dispositifs culturels. Tourné vers les arts et les humanités, sans les couper du monde des sciences, cherche à confronter anthropologues et artistes, philosophes et scientifiques et chercheurs exigeants de tous horizons, pour trouver de nouvelles solutions face à un monde en pleine mutation. Permet notamment :

- le mécénat d'innovations créatives, que ce soit dans le cadre de créations individuelles ou collectives ;
- la mise en place de résidences de recherche. Les dispositifs choisis devront encourager le décloisonnement des disciplines ;
- la transmission des savoirs, notamment au travers de présentations publiques des projets soutenus, de cycles de conférences, expositions, concerts, lectures.

**Monique Gabus (Prix)**  
**2011**

Décerne un prix de composition musicale, le Prix Monique Gabus, à une femme compositeur de moins de 40 ans au 1<sup>er</sup> janvier de l'année au titre de laquelle le prix est organisé, ayant suivi les classes d'écriture musicale au Conservatoire national supérieur de musique et de danse de Paris.

**Monique Rollin**  
**2002**

Attribue chaque année, en partenariat avec le Conservatoire national supérieur de musique et/de danse de Paris, une bourse Monique Rollin à un étudiant en musicologie et un prix d'interprétation Monique Rollin à un pianiste ou à un harpiste.

**Murphy**  
**1982**

Favorise le développement de la culture musicale et aide plus particulièrement les musiciens âgés.

**Musées de France (pour les)**  
**2019**

Soutient les musées français ainsi que leurs structures associées. Le fonds pourra financer leurs projets d'intérêt général, notamment en lien avec leurs collections, la démocratisation culturelle ou la restauration de leur bâti classé ou de leurs jardins.  
[contact.fmf@culture.gouv.fr](mailto:contact.fmf@culture.gouv.fr)

**Musique avant toute chose (de la)**  
**2018**

Encourage et finance toute action et toute initiative en France en faveur de la composition, de la conservation, de la production, de l'enseignement et de la diffusion sur tous médias (éditions, concerts, enregistrements, spectacles) de la musique occidentale (musique classique, jazz et musique contemporaine tonale) sous une forme accessible à tous les publics. Le fonds peut également soutenir d'autres actions ou d'autres formes d'expression dans d'autres pays à titre accessoire si elles présentent une cohérence artistique avec une action conforme à l'objet principal.

### Naïde Nouira

**2013**

Attribue des bourses à de jeunes élèves dans le domaine du chant lyrique.

### Odéon – Théâtre de l'Europe

**2025**

Le fonds a pour objet d'appuyer des projets de soutien aux arts vivants, par la création, la formation, la transmission, l'innovation numérique et la coopération nationale et internationale. Il soutient également des projets ayant pour vocation de préserver et valoriser le patrimoine de l'Odéon - Théâtre de l'Europe, de l'accompagner dans sa démarche de développement durable et d'ouvrir l'accès à la culture au plus grand nombre, dans une approche inclusive. Le fonds peut, à titre exceptionnel, soutenir tout autre projet d'intérêt général.

### Olivier Messiaen

**1994**

Agit pour le rayonnement et la défense de l'intégrité de l'œuvre d'Olivier Messiaen : soutien du musée Olivier Messiaen à Petichet (38), protection des archives, exercice du droit moral attaché à son œuvre, aide de jeunes créateurs. Agit pour le rayonnement et la défense de l'intégrité de l'œuvre d'Yvonne Loriod-Messiaen.

[www.maisonmessiaen.com](http://www.maisonmessiaen.com)

### Or du Rhin (l')

**2010**

Soutient le développement de la pratique de la musique classique, notamment par l'attribution de prix et de bourses, par le soutien à des festivals et des orchestres, par l'aide à l'achat d'instruments.

**55 rue de Varenne 75007 Paris**

### Padmasambava

**1979**

Assure la sauvegarde de la culture bouddhiste tibétaine et sa diffusion en Occident.

**La Bicanterie 24290 Saint-Léon-sur-Vézère**

### Palmeraie (de la)

**2016**

Développe des activités culturelles au château de la Moutte, domaine Émile Ollivier, situé sur la commune de Saint-Tropez (83). Le fonds participe au financement de toute activité culturelle et intellectuelle compatible avec les clauses de la donation effectuée par Annette Troisier de Diaz au bénéfice du Conservatoire du littoral. Le fonds finance notamment :

- le festival de musique Les Nuits du château de la Moutte ;
- la création d'œuvres.

### Parcs et jardins de France

**2019**

Préserve et développe les parcs et jardins de France, les fait connaître en France et dans le monde, met en valeur l'histoire et l'art des jardins à travers l'Europe, ainsi que leur rôle social, éducatif ou thérapeutique, assure l'avenir des parcs et jardins en diffusant la connaissance des activités permettant d'éviter le recours aux combustibles fossiles.

**168 rue de Grenelle 75007 Paris**

### Paumier

**1972**

Soutient la création d'un établissement d'enseignement consacré aux beaux-arts, de préférence à l'architecture ou à toute autre discipline se rapportant à l'étude de l'environnement ou de l'urbanisme.

### Phénomène

**2025**

Le fonds a pour objet de soutenir des actions agissant pour une meilleure appropriation et un usage plus juste des sciences et des technologies au service de l'humain et de la planète. Ces projets et interventions ont une approche écologique, éthique, inclusive ou interdisciplinaire pour enrichir la compréhension du monde, et améliorer les conditions de vie des populations défavorisées ou marginalisées. Le fonds peut accorder des subventions et octroyer des bourses et des prix.

### Philharmonie de Paris

**2014**

Accompagne la mise en œuvre des projets de long terme les plus emblématiques de la Philharmonie de Paris et de son approche de la musique. La fondation participe ainsi à la réussite et au rayonnement de son projet artistique, éducatif et culturel.

### Pierre Delestre

**1980**

Aide à la sauvegarde des chapelles du Trégor, en Bretagne.

### Pierre Wissmer

**1992**

Soutient l'association Action Musicale Pierre Wissmer.

### Pour l'Opéra-Comique

**2007**

Favorise l'accès à la culture musicale, en particulier à l'art lyrique, et accompagne le rayonnement de l'Opéra-Comique en aidant au financement de ses productions.

### Rayonnement de l'Opéra national

**de Paris (pour le)**

**2008**

Engage des projets à long terme aux côtés de l'Opéra national de Paris, tels que le soutien aux programmes pédagogiques, la sauvegarde des archives audiovisuelles, ainsi que des actions en faveur de la restauration d'éléments du patrimoine chorégraphique et lyrique tant matériel qu'immatériel.

**Opéra Palais Garnier 8 rue Scribe 75009 Paris**

### Rayonnement du musée de Montmartre

**(pour le)**

**2013**

Met en valeur scientifiquement, culturellement et patrimonieusement, à travers notamment le musée de Montmartre, l'importance du foisonnement artistique et social de la butte de Montmartre, de la seconde moitié du XIX<sup>e</sup> à la première moitié du XX<sup>e</sup> siècle.

### Rayonnement musical de la trompe de chasse (pour le)

**2011**

Soutient toute action de valorisation de la trompe comme instrument de musique, notamment en finançant des commandes à des compositeurs d'œuvres pour la trompe, des enregistrements du répertoire trompistique, des concerts, par le soutien à l'enseignement de la trompe par l'attribution de prix ou de bourses, par le financement de master class et par un soutien financier à l'Institut Hubert Heinrich (IHH) de musique de chasse.

**8 rue de Berri 75008 Paris**

[www.frtm.fr](http://www.frtm.fr)

### Recherche historique sur l'Algérie (pour la)

**2010**

Soutient la réalisation d'un centre de documentation historique sur l'Algérie à Aix-en-Provence (13), en partenariat avec les collectivités publiques et territoriales.

### Recherches évolutives

**1995**

Favorise le travail et le développement de l'Institut de recherches évolutives.

### Rémy Butler

**2012**

Suscite et encourage la réflexion et les études sur l'architecture.

**55 rue de Bretagne 75003 Paris**

[www.fondationremybutler.fr](http://www.fondationremybutler.fr)

### René Defez

**2004**

Attribue un prix littéraire annuel nommé « Prix René Defez ».

### René Patris d'Uckermann

**1992**

Soutient les travaux du musée Hébert, à Paris, et du musée Hébert d'Uckermann, à La Tronche (Isère).

### Riom terre d'Auvergne

**2016**

Contribue au rayonnement patrimonial et culturel de Riom et de ses environs, en complément d'initiatives d'intérêt général, et participe ainsi à la dynamisation de ce territoire.

### Robert Buaille

**2006**

Promeut l'œuvre de Robert Buaille, notamment en aidant ou subventionnant les musées ou institutions privées ou publiques désirant acquérir ou emprunter des œuvres de Robert Buaille pour les faire connaître et les exposer au public.

### Robert Ganzo

**2001**

Apporte un soutien financier à un poète.

**Rose Taupin – Dora Bianka****2014**

Attribue une bourse annuelle à un jeune artiste peintre, en particulier étudiant à l'École nationale supérieure des beaux-arts de Paris, sur critères d'excellence et critères sociaux, et sur proposition de la direction de l'École des beaux-arts.

**Saint-Tropez****2010**

Soutient des projets présentés par la ville de Saint-Tropez (83) visant à soutenir la restauration, la valorisation et l'enrichissement du patrimoine public culturel et les manifestations artistiques de la commune.

**Sarlat et le Périgord Noir (pour)****1994**

Met en valeur le patrimoine culturel et architectural de Sarlat et du Sarladais.

Mairie de Sarlat – BP 163 – 24205 Sarlat Cedex

**Sauvegarde de la collégiale de Thann (pour la)****2008**

Aide à la conservation et à l'entretien de la collégiale Saint-Thiébaud de Thann, en Alsace.

**Scaler****1985**

Finance des organismes d'intérêt général poursuivant des objectifs sociaux, culturels, scientifiques et environnementaux.

**Scène et Cité****2008**

Accompagne la création et le développement de lieux culturels et artistiques dans le but de créer du lien social et culturel dans la cité et attribue ponctuellement une bourse à un créateur de costumes de scène.

**Semaines sociales de France****1998**

Soutient financièrement des activités de recherche, de formation et d'information qui concernent la vie en société dans ses différents aspects, spécialement économiques, éducatifs, culturels, philosophiques et sociopolitiques.

18 rue Barbès 92128 Montrouge Cedex

[www.ssf-fr.org/qui-sommes-nous/fondation/](http://www.ssf-fr.org/qui-sommes-nous/fondation/)

**Simone Goldschmidt – Belfort****2000**

Conserve et entretient un immeuble à Belfort appelé « Résidence Goldschmidt – A Béranger » aménagé à des fins sociales, philanthropiques et culturelles.

**Simone Goldschmidt – Paris****2000**

Attribue, après concertation avec le Bâtonnier de l'Ordre des avocats de Paris, des bourses ou des prix à de jeunes avocats méritants et disposant de revenus modestes. Couronne également un ouvrage littéraire de qualité écrit par un avocat.

**Sorégies****2006**

Soutient des organismes œuvrant pour la mise en valeur du patrimoine et l'amélioration de la vie quotidienne des populations en difficulté, notamment dans les pays en voie de développement, en favorisant leur accès à l'énergie.

78 avenue Jacques Cœur 86000 Poitiers

[www.soregies.fr/le-mecenas/](http://www.soregies.fr/le-mecenas/)

**Source-Garouste****2013**

Soutient les actions portées par les associations La Source - Garouste existantes et encourage le développement de nouvelles associations La Source-Garouste dont la vocation est d'être, avec l'aide d'artistes reconnus, des foyers d'initiatives visant à concilier l'art et le social, et à lutter contre l'exclusion grâce à l'expression artistique dans un esprit d'indépendance, de dignité humaine et de valorisation de l'individu par l'art et la création.

**Stin'Akri****2019**

Soutient la création artistique dans des domaines situés aux limites des genres reconnus de l'expression artistique et culturelle, ainsi que la création et la diffusion d'œuvres multimédia. Le fonds soutient également des actions culturelles et artistiques portées par des associations agissant dans les champs du handicap et de la protection de l'environnement.

**Suzanne Vitalis****1976**

Concourt à la diffusion de l'œuvre de Sri Aurobindo et de la Mère, et à faire connaître le développement de la cité d'Auroville.

**Sylvaine Pillet****2018**

Soutient des jeunes musiciens français, plus particulièrement des jeunes violoncellistes, et aide éventuellement à l'achat d'un instrument ou d'un archet.

**Talents Solidaires****2021**

Soutient, en France et à l'étranger, des projets favorisant le dialogue interethnique, interculturel et interreligieux, mettant en valeur les talents de chacun, ce qui rassemble plutôt que ce qui divise, concourant au « vivre-ensemble » et au « faire-ensemble ».

**Terre & Fils****2025**

Le fonds a pour objet de soutenir des projets d'intérêt général en faveur de la préservation et la valorisation des patrimoines naturels et culturels, visant à renforcer les liens entre l'Homme et son environnement, qu'il soit sauvage ou habité. Le fonds peut, à titre exceptionnel, soutenir tout projet d'intérêt général.

**Théâtre des Champs-Élysées****2023**

Rendre accessible le spectacle vivant au plus grand nombre et plus particulièrement soutenir les activités de création, de transmission et de diffusion, en France et à l'étranger, du Théâtre des Champs-Élysées. Le fonds accompagnera notamment la mise en œuvre des projets qui s'inscrivent dans le développement de la création artistique, qu'ils soient sociaux, numériques ou environnementaux. Enfin, le fonds pourra participer à la préservation et au rayonnement du patrimoine exceptionnel du Théâtre des Champs-Élysées.

**Thérèse Gabriel****2006**

Décerne chaque année le prix littéraire Thérèse Gabriel à un roman ou un récit en français, autoédité d'une longueur minimale de 200 pages environ.

**Tocqueville****2025**

Le fonds a pour objet de contribuer au rayonnement de la pensée d'Alexis de Tocqueville, en particulier sur les conditions du bon fonctionnement de la démocratie, le rôle fondamental de la société civile à cet effet, l'esprit d'entreprendre, l'engagement citoyen, la philanthropie.

**Valdon (Le)****2012**

Soutient, d'une part, l'émergence et la réalisation de projets dans le domaine artistique et culturel et l'accession du public à une relation intime aux œuvres ; d'autre part, des actions ayant trait à la psychanalyse et plus particulièrement au développement des Maisons Vertes, lieux d'accueil de la toute petite enfance.

**Véronique Daverio****2019**

Attribue des bourses à des jeunes musiciens et soutient des concerts « jeunes talents ».

[contact@fondationveroniquedaverio.fr](mailto:contact@fondationveroniquedaverio.fr)

[www.fondationveroniquedaverio.fr/](http://www.fondationveroniquedaverio.fr/)

**Villa Seurat pour l'art contemporain****2016**

Soutient des projets d'art contemporain, notamment à travers le financement d'expositions, de performances, de publications, de résidences d'artistes ou de prix.

[www.fondationvillaseurat.org](http://www.fondationvillaseurat.org)

**Vivre Ensemble****2006**

Aide à renforcer le dialogue intercommunautaire et interreligieux dans le monde. Dans ce cadre, la fondation promeut des espaces de débat et d'échange, et récompense des œuvres artistiques, littéraires ou humanitaires.

### Voix.es Vues D'ailleurs

2022

Soutient des projets artistiques et culturels, notamment des bourses pour artistes, ayant un lien avec les thématiques de l'exil, du post-colonialisme ou des enjeux actuels de la justice sociale et de la démocratie dans une vision globale et diversifiée. Le fonds pourra, à titre exceptionnel, intervenir dans tout autre domaine de l'intérêt général.

### Yvan et Claire Goll

1991

Le fonds a pour objet de :

- délivrer un prix annuel de poésie francophone ;
- enrichir les collections qui constituent les fonds Goll à la bibliothèque et au musée de Saint-Dié-des-Vosges ;
- aider à la conservation du souvenir des deux écrivains (contribution à des manifestations littéraires, expositions, récitals, concerts...);
- participer à l'édition de leurs œuvres et à celle d'ouvrages les concernant ;
- entretenir la tombe d'Yvan et Claire Goll au Père Lachaise, à Paris, et celle du père de Claire Goll, à Munich.

### Yves Brioux-Ustaritz

1989

Attribue annuellement ses revenus de la manière suivante :

- 15 % pour la distribution de deux prix d'orgue destinés aux lauréats des concours d'exécution et d'improvisation du Conservatoire ;
- 80 % au profit de danseurs et danseuses professionnels en difficulté ;
- 5 % à l'association « L'œuvre des vieux musiciens ».



# Fondations à objets multiples

À Vinzieux (Ardèche), les associations Yes We Camp et InSite ont organisé en juillet 2025 un grand chantier participatif afin de créer un nouvel espace convivial pour les habitants du territoire.

## Fondations à objets multiples

### 2030

#### 2021

Soutient des projets d'intérêt général concourant à créer et diffuser des outils et des processus afin de favoriser une meilleure gestion de notre planète, ainsi qu'à sensibiliser autour des enjeux des ODD. Le fonds encouragera et soutiendra des projets d'intérêt général avec un impact positif sur l'économie circulaire, la santé et la nutrition dans un premier temps. Le fonds pourra, à titre exceptionnel, intervenir dans tout autre domaine de l'intérêt général.

### Abeona

#### 2017

Soutient tout projet d'intérêt général, notamment en faveur de la recherche et de l'innovation, en France comme à l'étranger.

2 rue Xaintrailles 75013 Paris

[partnerships@fondation-abeona.org](mailto:partnerships@fondation-abeona.org)

### Act for a better planet

#### 2020

Soutient des projets d'intérêt général notamment dans les domaines de l'environnement, l'éducation et la santé, en France et à l'international.

### Act'HER Sud-Est

#### 2024

Le fonds a pour objet d'avoir un impact positif sur les territoires d'actions de la Société anonyme de coordination Habitat en Région Sud-Est, en soutenant sur ces territoires des projets d'intérêt général renforçant le lien social et le pouvoir d'agir des personnes. À ce titre, il contribue notamment aux dynamiques collectives qui participent à l'amélioration du cadre de vie des habitants et au développement social et environnemental des territoires.

Le fonds pourra, à titre exceptionnel, intervenir dans tout autre domaine de l'intérêt général.

### Ailes de France

#### 2015

Contribue à la connaissance et à la promotion de la sphère aéronautique et de l'espace, en soutenant des projets d'intérêt général, en particulier :

- la diffusion des valeurs de respect, service, intégrité et excellence forgées par l'armée de l'Air et l'ensemble du secteur aéronautique et de l'espace ;
- des projets éducatifs, scientifiques, culturels et de développement durable, en particulier en faveur des jeunes ;
- la recherche et l'innovation dans le cadre d'échanges avec les acteurs socioéconomiques et industriels ;
- l'accompagnement d'actions sociales intergénérationnelles et de souvenir partagées par des associations, fondations ou établissements, et notamment le soutien à l'association du Mémorial des aviateurs ;
- des actions de formation à l'intention de la société civile ou des milieux professionnels ;
- des événements qui promeuvent l'universalité de l'aéronautique et de l'espace.

### Albert et Jeanne Rollet du Coudray

#### 1994

Soutient la lutte contre le cancer, la recherche scientifique, les handicapés et les personnes âgées.

### AL-JE-PA

#### 2020

Initie ou soutient des œuvres ou organismes d'intérêt général, en France et à l'étranger, notamment à caractère social, culturel, patrimonial, éducatif et humanitaire, et en particulier en faveur des jeunes et des personnes en situation de fragilité et de la lutte contre l'exclusion et contre la pauvreté.

### Anaiak Txalupa

#### 2016

Soutient des personnes, œuvres ou organismes d'intérêt général, à caractère philanthropique, éducatif, scientifique, social ou culturel. Dans un premier temps, la fondation participera notamment au financement de projets sélectionnés par la Fondation de France.

### Andera Partners

#### 2021

Lutte contre le changement climatique et pour la durabilité des sociétés humaines. Plus spécifiquement, le fonds cible les thématiques de la santé, la préservation de l'environnement, l'éducation et la lutte contre les discriminations.

2 place Rio de Janeiro 75008 Paris

### Andrée Vezien

#### 2001

Aide des jeunes sans ressources capables de continuer ou d'entreprendre des études, ou des personnes âgées sans soutien.

### Anonyme 2

#### 1995

Aide des associations ou établissements travaillant dans le domaine de :

- l'hébergement d'urgence – le centre Saint-Vincent-de-Paul de Maubeuge (59) est aidé de manière prioritaire ;
- l'hébergement de personnes âgées démunies, et en priorité la maison de retraite Sainte-Émilie, à Maubeuge ;
- la réinsertion de jeunes en difficulté (toxicomanie, réinsertion de détenus...) et notamment, dans un premier temps, ATD Quart-Monde.

Apporte son aide aux pays du tiers-monde, notamment en soutenant l'action du CCFD.

### Anthony Mainguené

#### 2015

Promeut une conscience éthique responsable, prospective, innovante et créatrice, garante des valeurs humaines, aussi bien individuelles que professionnelles et sociétales. Propage la dimension éthique, qui consiste à préserver et amplifier le sens humain et sa finalité au sein de projets d'intérêt général, en intégrant conjointement les trois notions de compétence, conscience et cœur. Soutient et encourage l'application de cette prise de conscience éthique dans l'enseignement supérieur (étudiants et enseignants) et la recherche.

### Antonia et Karl

#### 2024

Le fonds a pour objet de soutenir, en France et à l'international, des projets d'intérêt général en faveur :

- de la protection de l'environnement, notamment à travers des actions de sensibilisation et de préservation de la biodiversité ainsi que des écosystèmes ;
  - des jeunes en situation de vulnérabilité et particulièrement des enfants affectés par leur différence, sans soutien familial ou victimes de maltraitance ;
  - de la recherche médicale, effectuée notamment en Alsace, sur la lutte contre le cancer et les maladies liées au vieillissement de la population, ainsi que des projets en lien avec l'accompagnement des malades.
- Le fonds pourra, à titre exceptionnel, soutenir tout projet d'intérêt général.

### Anyama

#### 2022

Soutenir, réaliser, promouvoir ou accompagner des actions et des projets d'intérêt général à caractère philanthropique, éducatif, scientifique, social, humanitaire et concourant à la défense de l'environnement naturel, en France et à l'étranger, notamment au travers :

- de la protection de l'environnement et de la planète (protection et renouvellement de la biodiversité et des espèces menacées des forêts et des océans, lutte contre le réchauffement climatique, agriculture responsable, soutien à la recherche dans le domaine de l'écoconstruction...), en France et dans le monde ;
- du soutien aux personnes et/ou familles confrontées à la maladie ou au handicap ainsi qu'à leur famille et/ou leurs accompagnants (hébergement de personnes dépendantes, séjours de répit, soins palliatifs, hébergement de proches de personnes hospitalisées, soins à des enfants gravement malades issus de pays défavorisés localement ou en les transportant en France, renforcement de systèmes et de structures de santé en compétences, personnel et équipements...).

Et plus globalement aux personnes vulnérables ou rencontrant des difficultés, porteuses d'un projet ou désireuses de se réaliser par l'activité (soutien à la formation et à la recherche d'emploi, accès à des revenus plus importants ou à un logement et des conditions de vie décentes...).

### ARD (Anne-Marie et Roger Dreyfus)

#### 1998

Soutient, notamment en Alsace, des actions dans les domaines médical, social et culturel, et le développement économique dans une perspective d'intérêt général.

### Ardian

#### 2013

Développe durablement, en France et dans d'autres pays, des programmes d'intérêt général destinés à favoriser principalement l'insertion sociale par l'éducation, l'accès à la culture, l'entrepreneuriat social et les sciences. Le fonds pourra, à titre exceptionnel, intervenir dans tout autre domaine de l'intérêt général en France et à l'étranger.

20 place Vendôme 75001 Paris

[www.ardian.com/fr/la-fondation-ardian](http://www.ardian.com/fr/la-fondation-ardian)

## Artistes à l'hôpital 2019

Soutient :

- le développement de la culture à l'hôpital et dans les établissements médico-sociaux (actions de sensibilisation et de communication) ;
- le travail et la formation des artistes ;
- la réflexion et la recherche, du point de vue de la santé (impact des actions) et de la culture (évolution des pratiques professionnelles, nouveaux territoires) ;
- l'innovation et l'expérimentation de projets originaux (lieux, formes d'intervention, artistes), ainsi que des projets d'envergure (programmes étendus à des sites, régions, publics) ;
- le soutien méthodologique ou financier à des porteurs de projets (associations, artistes, structures) pour l'action artistique et musicale en milieu de santé.

## Auchan 1996

Favorise l'accès à une bonne alimentation en France et à l'international, en priorité auprès de ceux qui en ont besoin, en appréhendant toutes les dimensions de l'alimentation (le plaisir, l'identité, la socialisation, la nutrition). Les axes d'intervention seront entre autres :

- promouvoir des savoirs et des savoir-faire alimentaires ;
- créer du lien social par l'alimentation ;
- lutter contre la malnutrition.

40 avenue de Flandre – BP 139 – 59664 Croix  
[fondationauchan@auchan.fr](mailto:fondationauchan@auchan.fr)  
[www.auchan-retail.com/fr/notre-fondation/](http://www.auchan-retail.com/fr/notre-fondation/)

## Axial Partage 2025

Le fonds aura pour objet de soutenir des projets et des structures, en France et à l'international, dans les domaines de l'environnement, de l'éducation, du social, de l'humanitaire, de la santé et de la recherche médicale. Le fonds soutiendra également les initiatives portant sur la lutte contre les discriminations et l'égalité entre les femmes et les hommes. Le fonds aura également pour objet la lutte contre toutes les formes d'inégalités, notamment sur l'accès à la culture, à la connaissance, aux droits, et il soutiendra également les projets de lutte contre la grande précarité, ainsi que les initiatives de protections de personnes en situation de migration (réfugiés politiques, etc.). Le fonds pourra, à titre exceptionnel, soutenir tout projet d'intérêt général.

## Axtom Entrepreneurs et Territoires 2024

Le fonds a pour objet de soutenir des projets d'intérêt général qui contribuent à construire une société plus juste et plus durable. Il pourra délivrer des bourses ou des prix. Le fonds pourra également soutenir des structures d'intérêt général qui favorisent l'insertion sociale notamment par l'entrepreneuriat. Il pourra, à titre exceptionnel, intervenir dans tout autre domaine de l'intérêt général.

## BA International 2023

Soutient des projets d'intérêt général à l'international et en France dans les domaines suivants : arts et culture, recherche médicale, santé publique, environnement, éducation et défense des valeurs européennes. Le fonds aura également un axe de soutien aux pupilles de la nation française, et notamment les orphelins des armées. Le fonds pourra, à titre exceptionnel, intervenir dans tout autre domaine de l'intérêt général.

## Barbieux 1985

Soutient des œuvres ou organismes d'intérêt général, à caractère philanthropique, éducatif, scientifique, social ou culturel.

## BeLonging 2022

Participe au développement d'une société plus inclusive, notamment à travers le soutien de projets artistiques et culturels, vecteurs de dialogue dans la société, et à travers la promotion de la maîtrise de la langue et de l'expression. Le fonds pourra notamment soutenir des initiatives visant à l'amélioration des conditions d'accueil des migrants et/ou exilés. Le fonds pourra, à titre exceptionnel, intervenir dans tout autre domaine d'intérêt général.

## Bernard Ollivier 2024

Le fonds a pour objet de soutenir des projets et des structures favorisant la réinsertion d'adolescents en difficulté, notamment par la marche accompagnée ou toute forme de compagnonnage. Le fonds soutiendra également des projets ou des structures ayant un projet de résilience citoyenne par l'entraide et de promotion d'un mode de vie fondé sur la sobriété écologique, dans le respect du vivant. Le fonds pourra, à titre exceptionnel, intervenir dans tout autre domaine de l'intérêt général.

## Binetruy 2007

Soutient des projets philanthropiques à caractère culturel, éducatif, social ou environnemental.

## Blanchecape 2004

Soutient les organismes suivants : l'Armée du Salut, les Petits frères des pauvres, la Croix-Rouge française, la Fondation pour la recherche médicale, la Ligue contre le cancer, la Fédération française de cardiologie, les Chiens guides d'aveugles, l'Unicef, l'Institut Pasteur et la Fondation de France dans le cadre de ses programmes.

## BNP Paribas 1984

Aide des personnes, des œuvres et des organismes dont l'activité présente un caractère culturel, social, scientifique, humanitaire, éducatif ou concourant à la mise en valeur du patrimoine artistique, à la défense de l'environnement ou à la diffusion de la culture française.

3 rue d'Antin 75002 Paris  
[fondation@bnpparibas.com](mailto:fondation@bnpparibas.com)  
<https://fondation.bnpparibas/>

## Bragny 2021

Le fonds a pour objet, dans un esprit humaniste, scientifique et culturel, de promouvoir l'éducation, la santé et l'aide aux personnes en situation de vulnérabilité pour favoriser notamment leur insertion dans la société. Le fonds soutiendra aussi l'accès à la culture et aux arts sous toutes leurs formes. Le fonds pourra, à titre exceptionnel, soutenir tout projet d'intérêt général.

## Brun 2021

Soutient des projets d'intérêt général en France et à l'étranger ayant pour ambition de contribuer significativement au changement, en particulier dans les domaines suivants : préservation de l'environnement et promotion d'une transition écologique pour tous, lutte contre la précarité sous toutes ses formes avec une attention particulière aux populations des pays en voie de développement, soutien et accès à la culture. Le fonds pourra, à titre exceptionnel, intervenir dans tout autre domaine de l'intérêt général.

## Cabestan 2017

Soutient une action plurielle dans les domaines des solidarités nationales et internationales, de l'éducation et de la recherche, de la culture et de la protection de l'environnement.

## Callaine 2025

Le fonds a pour objet de soutenir des projets en faveur de la protection de l'environnement et de la biodiversité. Il soutient également toute action en faveur de la préservation et la valorisation du patrimoine culturel, principalement en France métropolitaine. Le fonds peut, à titre exceptionnel, soutenir tout projet d'intérêt général.

## Camachara Solidarités 2023

Soutient, finance et encourage des projets d'intérêt général au service du bien commun et du développement durable, en France et à l'international, notamment dans les domaines suivants : inclusion et justice sociale, lutte contre les précarités, insertion des jeunes, actions en faveur des personnes vulnérables, défense et préservation de l'environnement, lutte contre le dérèglement climatique.

### Camille Geoffroy

2022

Concourt au bien-être des humanitaires dans leur quotidien, notamment à l'optimisation des conditions de travail et de vie au sein des associations humanitaires, ainsi qu'à soutenir les agents durant leurs missions sur les plans matériel et psychologique en France et à l'étranger. Le fonds pourra distribuer des bourses à des étudiants s'orientant vers les métiers de l'humanitaire. Le fonds soutiendra, par ailleurs, des projets visant à protéger la faune endémique présente sur le continent africain, et plus particulièrement les girafes. Le fonds pourra, à titre exceptionnel, intervenir dans tout autre domaine de l'intérêt général.

### Casovier

2019

Développe et soutient toute activité d'intérêt général à caractère social, humanitaire, culturel, éducatif, scientifique ou environnemental, en France comme à l'international.

36 rue d'Alsace 78100 Saint-Germain-en-Laye  
[al.bernst@orange.fr](mailto:al.bernst@orange.fr)

### Cassous

2008

Soutient des actions d'intérêt général dans les domaines :

- de la solidarité à destination des personnes en difficulté en vue de leur insertion dans le monde du travail ;
- de la protection de l'environnement ;
- de l'aide au développement et de l'action humanitaire.

### Castorama

2019

Contribue à la lutte contre la pauvreté, le mal-logement et favorise l'éducation.

[fondation.castorama@castorama.fr](mailto:fondation.castorama@castorama.fr)

### Cézembre

2024

Le fonds a pour objet de soutenir des projets mis en œuvre en faveur des personnes en difficultés. Le fonds pourra notamment soutenir des projets d'éducation des jeunes et d'insertion professionnelle. Il soutiendra par ailleurs, des projets dans les domaines de la santé et de la recherche médicale. Le fonds pourra également soutenir des projets dans les domaines de la culture et de la création, notamment ceux initiés en faveur de la sauvegarde et de la valorisation du patrimoine. Le fonds pourra soutenir toute initiative en faveur de la défense de l'environnement naturel et de la protection de la biodiversité et pourra, à titre exceptionnel, intervenir dans tout autre domaine de l'intérêt général.

### CGP Expert

2022

Soutient des projets d'intérêt général dans les domaines de la protection de l'enfance, de l'éducation, de l'insertion, de l'ouverture au territoire et au monde par la culture et le sport, de la santé, ainsi que de la préservation de l'environnement et de la biodiversité. Le fonds interviendra principalement sur le territoire du Grand Ouest, et plus précisément sur la Bretagne.

### Chance

2020

Soutient des projets d'intérêt général, et notamment éducatifs, destinés aux enfants, ainsi que des actions de promotion des droits des femmes et pour leur insertion et leur autonomisation économiques et sociales.

### Christiane et Francis Labbé

2006

Soutient des œuvres ou des organismes d'intérêt général menant des actions à caractère philanthropique, éducatif, scientifique, social ou culturel.

### Ch'ti Fonds

2008

Soutient des associations à caractère social, médico-social, humanitaire, culturel, de protection et de mise en valeur de l'environnement en France, et notamment dans les Hauts-de-France.

### Clarence Westbury

2000

Finance des organismes poursuivant des objectifs sociaux, culturels ou scientifiques.

### Clarisse Neiman

1982

Attribue des subventions pour des recherches sur l'hypertension artérielle, relatives aux échanges de sodium. Aide l'enfance malheureuse.

### Comyces Enfance

2022

Soutient des projets d'intérêt général, en France et à l'étranger, en faveur des personnes vulnérables (notamment les femmes, les enfants et les personnes âgées ou malades), de l'éducation, de la santé, de la solidarité avec les pays en voie de développement et de la préservation du patrimoine. Les projets soutenus devront intégrer une dimension culturelle dans la mesure du possible. Le fonds pourra, à titre exceptionnel, intervenir dans tout autre domaine de l'intérêt général.

### Concrete

2022

Soutient des projets d'intérêt général dans les domaines de la protection de l'environnement, de la santé et de la recherche scientifique, des solidarités et vulnérabilités, ainsi que de l'éducation. Plus spécifiquement, le fonds s'attachera notamment à :

- favoriser la résilience des milieux naturels par le maintien ou le développement de la biodiversité marine, forestière et des sols agricoles ;
- accompagner les mères isolées et/ou les familles touchées par la maladie d'un enfant ;
- supporter l'aide humanitaire d'urgence.

Le fonds pourra exceptionnellement intervenir dans tout autre domaine de l'intérêt général.

### Connaissance du bassin meusien

2018

Soutient financièrement des études et recherches de terrain, conduites dans la vallée de la Meuse, dans les domaines des sciences de la terre et de la vie animale. La fondation participe éventuellement aux frais de diffusion des résultats des études et recherches qu'elle a contribué à financer.

### Constance et Andrei Rhoé

2016

Soutient :

- pour un tiers, la recherche médicale en biologie et biochimie ;
- pour un tiers, la recherche médicale en faveur de la lutte contre le cancer ;
- pour un tiers, des bourses à de jeunes Roumains dans les domaines de l'éducation, de la musique et de la sensibilisation à la démocratie et au sens civique.

Les soutiens accordés par le fonds seront affectés, dans la mesure du possible, pour moitié à des étudiants et chercheurs roumains, en Roumanie ou pour favoriser leur venue en France, et pour moitié, à des chercheurs français ou allemands, travaillant en France ou en Allemagne.

### Couleur Arc-en-Ciel

2005

Soutient des œuvres ou organismes d'intérêt général ayant pour activités :

- l'aide aux familles, à l'enfance en difficulté et aux femmes seules ;
- la sauvegarde ou la valorisation du patrimoine culturel en France, et notamment dans la région Hauts-de-France ;
- le secours aux populations touchées par les catastrophes naturelles, les guerres ou les maladies, particulièrement dans les pays d'Afrique subsaharienne.

### Crédit Agricole d'Aquitaine

2017

Soutient les projets de son territoire, autour des thématiques de l'autonomie :

- insertion professionnelle et économique ;
  - insertion sociale, logement, santé et bien-vieillir.
- Et des patrimoines :
- architectural, industriel et agricole, environnemental et touristique.

### Crédit Agricole de Lorraine

2019

Soutient, dans les départements de la Moselle, de la Meuse et de la Meurthe-et-Moselle, tout projet d'intérêt général autour des thématiques suivantes :

- l'éducation, avec notamment l'accompagnement dans la réussite éducative et la lutte contre le décrochage scolaire et numérique ;
- l'insertion sociale avec l'insertion professionnelle et économique, l'inclusion numérique, la santé et le bien-vieillir ;
- la recherche et l'innovation *via* le soutien à la recherche médicale et scientifique.

[fondation.cal@ca-lorraine.fr](mailto:fondation.cal@ca-lorraine.fr)

### Crédit Agricole des Côtes-d'Armor 2021

Soutient des projets ou des actions dans les domaines culturel, patrimonial, social, environnemental, éducatif, de la santé ou de la recherche, prioritairement ceux qui participent à l'animation et au développement du département des Côtes-d'Armor, et éventuellement ceux qui permettent une solidarité des Côtes-d'Armor à l'égard de la France et de l'étranger.

### Crédit Agricole d'Ille-et-Vilaine 2015

Apporte un soutien à des projets d'intérêt général dans les domaines culturel, social, environnemental, économique, éducatif, de la santé ou de la recherche, au travers d'aides à des personnes physiques ou morales qui participent à l'animation et au développement du département d'Ille-et-Vilaine, et éventuellement qui permettent une solidarité de l'Ille-et-Vilaine à l'égard de la France et de l'étranger.

[www.fondation-ca-illeetvilaine.fr/](http://www.fondation-ca-illeetvilaine.fr/)

### Crédit Agricole du Finistère 2014

Apporte un soutien à des projets ou à des actions dans les domaines culturel, social, environnemental, économique, éducatif, de la santé ou de la recherche, prioritairement ceux qui participent à l'animation et au développement du département du Finistère, et éventuellement ceux qui permettent une solidarité du Finistère à l'égard de la France et de l'étranger.

[www.fondation-ca-finistere.org](http://www.fondation-ca-finistere.org)

### Crédit Agricole Mutuel de Guadeloupe 2018

Soutient des projets d'intérêt général dans les domaines culturel, social, environnemental, économique ou éducatif. S'intéresse prioritairement à l'animation et au développement du territoire de la Guadeloupe, et éventuellement aux actions de solidarité envers les autres départements français et à l'étranger.

Petit-Pérou 97171 Les Abymes Cedex

### Crédit Agricole Val de France 2019

Soutient des actions de mécénat dans les départements du Loir-et-Cher et de l'Eure-et-Loir, à travers deux pôles d'intervention : insertion/solidarité et jeunesse/liens intergénérationnels.

1 rue Daniel-Boutet 28000 Chartres

### Crédit Mutuel Alliance Fédérale 2021

Soutient des projets d'intérêt général qui contribuent à construire une société plus juste et plus durable. Le fonds s'attache notamment à soutenir et accompagner des projets dans les champs de l'environnement et de ses impacts sur la santé ou du développement inclusif des territoires. Le fonds peut, à titre exceptionnel, intervenir dans tout autre domaine de l'intérêt général.

4 rue Frédéric-Guillaume Raiffeisen  
67000 Strasbourg  
[fondation-af@creditmutuel.fr](mailto:fondation-af@creditmutuel.fr)

### Crédit Mutuel pour la lecture (du) 1992

Soutient des projets dans tous les domaines de l'intérêt général en France et à l'étranger.

Le fonds œuvre en particulier pour :

- la promotion de la lecture et de la langue française, sous toutes ses formes ;
- la lutte contre l'exclusion économique et sociale.

46 rue du Bastion 75017 Paris

[estelle.bourgin@creditmutuel.fr](mailto:estelle.bourgin@creditmutuel.fr)

<https://fondation.creditmutuel.com/fr/index.html>

### Daniel et Nina Carasso 2009

Soutient des projets d'intérêt général dans les domaines :

- des arts et de la culture, notamment pour favoriser l'accès aux œuvres et leur diffusion, ainsi que la préservation ou la restauration du patrimoine historique et architectural ;
- de la santé, en particulier en matière d'accès aux soins, de nutrition, de recherche et d'innovation ;
- de l'éducation, entre autres pour lutter contre l'illettrisme et l'intolérance, et soutenir la recherche sous toutes ses formes ;
- du développement durable, dont la protection de l'environnement ;
- de l'économie sociale.

[www.fondationcarasso.org/](http://www.fondationcarasso.org/)

### Dauphin 2020

Soutient des projets et personnes qui imaginent un monde meilleur, contribuant ainsi au bien commun dans les champs de l'art, des sciences de la vie et de la solidarité. Le fonds soutient des projets d'intérêt général dans tous les domaines de la création artistique contemporaine et de l'artisanat, ainsi que des actions de valorisation des patrimoines archivistiques. Il soutient également la recherche contre le cancer du sein, la valorisation de la biodiversité, la défense des droits de l'homme, des libertés fondamentales et de la dignité humaine, en particulier sur les sujets de l'évolution et l'application des droits des femmes, de la liberté d'expression, de la promotion de la santé mentale et la prévention du suicide.

### Deniber 1985

Soutient des personnes, œuvres ou organismes d'intérêt général, à caractère philanthropique, éducatif, scientifique, social ou culturel.

### Denis Kessler pour la connaissance 2024

Le fonds a pour objet de porter et de remettre un prix de science économique pour récompenser des jeunes chercheurs. Le fonds aura également pour objet de soutenir des projets promouvant l'accès à la connaissance, à la culture et à la transmission du savoir. Le fonds peut, à titre exceptionnel, intervenir dans tout autre domaine de l'intérêt général.

### Des experts-comptables 2022

Le fonds a pour objet de financer des projets d'intérêt général visant à répondre aux enjeux de durabilité : santé, environnement et insertion sociale. Le fonds agira, principalement, en faveur de la préservation environnementale et de l'inclusion sociale en mettant l'accent sur l'accompagnement des jeunes en situation de vulnérabilité par l'octroi de bourses d'études. Le fonds pourra, à titre exceptionnel, intervenir dans tout autre domaine de l'intérêt général.

### Dewavrin Cosmetics 2022

Soutient des actions et des projets d'intérêt général pour faciliter l'accès à la santé et améliorer le bien-être des personnes fragilisées, en particulier dans les zones défavorisées, et diffuser l'esprit d'entreprendre auprès des jeunes et dans les quartiers populaires. Le fonds pourra, à titre exceptionnel, intervenir dans tout autre domaine de l'intérêt général.

### D'Ici-Tokiko 2020

Soutient des projets d'intérêt général dans le Pays basque, notamment dans les domaines de l'environnement et de la culture. La fondation pourra, à titre exceptionnel, intervenir dans tout autre domaine de l'intérêt général.

[patria.allard19@gmail.com](mailto:patria.allard19@gmail.com)

### Edelem 2011

Soutient des personnes, œuvres ou organismes d'intérêt général à caractère philanthropique, éducatif, scientifique, social ou culturel.

### Eliette, Flora et Ange Salphati 1993

Attribue une bourse annuelle Éliette Salphati alternativement dans le domaine de l'aide à l'enfance inadaptée et celui de l'aide à la recherche médicale, en France.

### Éole 2012

Soutient des organismes sans but lucratif œuvrant dans tous les domaines de l'intérêt général, notamment la culture, l'éducation et le social.

### Epsilon 2022

Le fonds a pour objet de soutenir des projets d'intérêt général en France, œuvrant notamment dans la création du lien social et la fédération de communautés autour de sujets communs. Le fonds soutiendra notamment des projets dans les domaines de l'éducation, de l'agriculture et favorisant l'accès pour tous à un numérique libre et responsable. Les projets pourront être opérationnels ou académiques. Le fonds pourra, à titre exceptionnel, intervenir dans tout autre domaine de l'intérêt général.

### Équinoxe

2020

Le fonds a pour objet de soutenir des projets d'intérêt général. Il s'attache plus précisément à accompagner des initiatives qui favorisent l'accès de tous à l'éducation et à la formation, ainsi qu'à la culture.

Le fonds apporte également une attention particulière aux projets de préservation de l'environnement.

### Envie d'agir ensemble en Thiérache

2022

Le fonds a pour objet de soutenir des initiatives positives à impact fort sur le territoire, portées vers le bien commun, dans les domaines du bien-vivre ensemble, de l'éducation, de la cohésion, de l'insertion, du développement durable, de l'ouverture au territoire et au monde par la culture, ainsi que de la lutte contre la précarité. Le fonds interviendra sur le territoire de la Thiérache, plus précisément les cinq communautés de communes de la Thiérache de l'Aisne. Le périmètre d'intervention pourra être étendu aux territoires périphériques.

### Exclamation

2008

Soutient des projets dans tous les domaines de l'intérêt général, et notamment dans les champs de la culture, de l'environnement et de l'aide à l'enfance.

### Famille Longueteau

2022

Le fonds a pour objet de soutenir, préserver et faire rayonner le patrimoine culturel guadeloupéen. Les projets soutenus seront mis en œuvre en Guadeloupe ou portés par des Guadeloupéens et concourront à valoriser et sauvegarder la singularité culturelle de la Guadeloupe. Le fonds s'attachera aussi à soutenir des projets sociaux, culturels, humanitaires, sportifs ou destinés à concourir à la protection de l'environnement et de la santé. Le fonds pourra, à titre exceptionnel, intervenir dans tout autre domaine de l'intérêt général.

[contact@fondationlongueteau.org](mailto:contact@fondationlongueteau.org)

### Famille Orban

2022

Finance les recherches sur la maladie d'Alzheimer et soutient les associations œuvrant auprès des enfants et adultes handicapés.

### Femmes@Numérique

2018

Soutient et finance des actions d'intérêt général engagées en faveur de la féminisation des métiers du numérique. Soutient toute action concourant à favoriser la parité et l'égalité entre les femmes et les hommes dans les métiers du numérique, principalement par la sensibilisation des jeunes filles en milieu scolaire, de leur famille et de leurs enseignants. Ces actions, ayant vocation à se déployer sur l'ensemble du territoire national, s'appuieront notamment sur la mise en visibilité et la valorisation de rôles modèles féminins inscrits dans les métiers du numérique, et le partage des meilleures pratiques en matière de parité dans les métiers du numérique afin d'améliorer leur attractivité auprès des femmes.

Cigref 21 avenue de Messine 75008 Paris

### Fernand Méry

1991

Attribue un prix annuel aux quatre écoles vétérinaires de France – Alfort (94), Lyon (69), Nantes (44), Toulouse (31) – et deux prix littéraires au sein du Groupement des écrivains médecins.

### Ferthé (La)

1996

Agit dans les domaines culturel, scientifique, économique et social, par des soutiens incitatifs aux études et à la création.

### Fitness Park

2021

Soutient tout projet d'intérêt général et notamment des projets visant à redonner confiance aux personnes vulnérables ou en situation de précarité, des projets visant à lutter contre l'inactivité à l'origine de problèmes de santé, ainsi que des initiatives dans le domaine du développement durable de la planète.

1 avenue du Général de Gaulle 92800 Puteaux

### Florence et Hervé Le Lous

2007

Soutient l'école doctorale ABIÉS (agriculture, alimentation, biologie, environnement, santé) en vue de l'attribution d'allocations de recherche pour des thèses de doctorat traitant des problèmes de santé publique, notamment liés à la nutrition ou au vieillissement des populations. Attribue des prix d'excellence en matière de recherche et d'innovation médicales. Verse des subventions à des associations d'intérêt général œuvrant dans le domaine de l'enfance. Verse des prix pour la réalisation d'œuvres culturelles, en particulier dans le cadre de la restauration et de la préservation de monuments historiques en France.

### Francis Lefebvre

2021

Agit dans tous les domaines de l'intérêt général. Il s'attache notamment à favoriser l'accès au(x) droit(s) et à la formation dans les domaines de la solidarité, de l'éducation et de l'environnement. Il pourra, à titre exceptionnel, soutenir tout projet d'intérêt général.

### Gaietan Escafit

2014

Contribue à la sauvegarde, au rayonnement et à la valorisation de la langue occitane au travers d'activités éducatives et culturelles, et soutient des actions de prévention en matière de sécurité routière en particulier auprès des jeunes, intégrant notamment une sensibilisation aux risques de l'alcool.

Agit en priorité sur l'aire linguistique de la langue occitane, et plus particulièrement dans la région Occitanie-Pyrénées-Méditerranée.

### Galzin

2019

Soutient, prioritairement en région Occitanie, des projets d'intérêt général dans les domaines :

- de la culture, et notamment de l'accès à la culture et de la préservation et promotion du patrimoine ;
- de la solidarité, en faveur de l'égalité entre les femmes et les hommes et de la lutte contre l'homophobie ;
- de la préservation de l'environnement ;
- de la santé, notamment la promotion du bien-manger, et la lutte contre la sédentarité et la maladie, pour le bien-être des populations.

Le fonds pourra également agir à l'international pour venir en aide aux enfants issus de milieux défavorisés, afin de leur offrir un avenir meilleur, notamment par leur insertion professionnelle.

28 avenue de la République 12100 Millau

### Garzino Savi

2024

Le fonds a pour objet de soutenir des projets d'intérêt général dans les domaines suivants :

- la préservation et la protection de la nature et de ses ressources, notamment l'eau ;
- la recherche médicale, notamment en pédiatrie ;
- l'insertion et l'égalité des chances pour des personnes en situation de vulnérabilité.

Le fonds portera une attention particulière aux projets d'accès à la culture. Le fonds agira en France et à l'international. Le fonds pourra, à titre exceptionnel, intervenir dans tout autre domaine de l'intérêt général.

### Géotec

2019

Finance des projets dans les domaines suivants :

- aide aux personnes en difficulté en vue d'une meilleure insertion dans la société (santé, handicap, personnes sans formation, éloignées de l'emploi...) en France ;
- aide aux populations défavorisées en Afrique de l'Ouest, notamment pour soutenir l'alphabétisation, l'accès à l'eau et à l'électricité ;
- lutte contre le réchauffement climatique ;
- et plus généralement dans tous les domaines de l'intérêt général.

[fondation@geotec.fr](mailto:fondation@geotec.fr)

### Grand Hainaut

2024

Le fonds a pour objet de soutenir des projets d'intérêt général sur le territoire du Grand Hainaut. Le fonds œuvrera notamment en faveur de la solidarité, la lutte contre les exclusions, l'éducation, le soutien à la jeunesse et la transition écologique. Le fonds pourra, à titre exceptionnel, intervenir dans tout autre domaine de l'intérêt général.

### Groupe GEG

2022

Sensibilise et lutte contre toutes les précarités, sociales, économiques, énergétiques et environnementales. Le fonds donnera ainsi à chacun, et particulièrement aux personnes les plus vulnérables, les moyens de s'insérer socialement par l'emploi, l'éducation, la culture et l'accès à une vie citoyenne. Le fonds permettra aussi de préserver l'environnement et de favoriser la transition énergétique. Le fonds pourra, à titre exceptionnel, intervenir dans tout autre domaine de l'intérêt général.

### Groupe LDLC 2020

Soutient des projets d'intérêt général visant à favoriser l'éducation et la protection des familles et des enfants, ainsi que la protection de l'environnement.

### Guy et Mirène 2021

Soutient des projets d'intérêt général répondant aux valeurs familiales telles que témoignées par les engagements de Guy et Mirène Bonnefond pendant leur vie. Le fonds s'attache notamment à aider les personnes vulnérables avec une attention particulière à celles en situation de handicap physique ou mental, à favoriser leur accès à l'éducation et à soutenir la recherche médicale. Le fonds soutient aussi des projets visant à agir pour la protection de l'environnement et pour un développement durable.

### Hadrien Saiag 2022

En mémoire d'Hadrien Saiag, chercheur en anthropologie économique et grand amoureux de la montagne, le fonds aura pour objet :

- de soutenir toute action d'intérêt général visant à protéger, préserver et valoriser les chaînes montagneuses, ainsi que de faire découvrir au plus grand nombre la richesse des activités montagneuses ;
- de soutenir la recherche interdisciplinaire croisant économie, sociologie et anthropologie, fondée tant sur des recherches de terrain que sur des réflexions théoriques, insistant sur la dimension sociale et relationnelle des faits et institutions économiques, dont notamment (mais non exclusivement) la monnaie, la dette et la finance.

Les études soutenues peuvent aussi concerner des alternatives économiques porteuses d'un esprit solidaire, populaire ou égalitaire. Le fonds pourra, à titre exceptionnel, soutenir tout projet d'intérêt général.

### Hardy 1982

Aide des associations à caractère social ou scientifique.

### Hélène Leclerc – Armand Collin 1978

Attribue des bourses à des jeunes et soutient des associations de personnes âgées et handicapées.

### Henri Baboin-Jaubert – Générationnaires solidaires 1981

Agit en faveur de l'aide aux détreffes des jeunes et handicapés, l'amélioration des conditions de vie des personnes âgées, l'aide au quart-monde et au tiers-monde.

### Henri Nouveau 1989

Attribue un prix alternativement à parts égales une année à un chercheur scientifique travaillant dans le domaine de la biologie, l'autre année à un auteur musicien dans le but de lui permettre de publier un travail personnel et original ayant pour sujet une étude qui a trait à la musique. Agit dans le cadre du concours des prêts d'honneur Salavin-Fournier.

### Henriette-Anne Doll 2007

Soutient des actions menées par des personnes ou des organismes œuvrant dans les domaines scientifique et médical (notamment la maladie chronique et le handicap), éducatif, social et culturel (notamment la musique, le théâtre et les bibliothèques).

### Huilierie Richard 2021

Soutient le développement de « l'écologie intégrale ». La fondation soutiendra notamment des actions à caractère social et culturel, ainsi que des actions en faveur de l'environnement et de l'agriculture durable. Le fonds interviendra principalement dans la Drôme, en Ardèche et autres territoires d'implantation du fondateur. Le fonds pourra, à titre exceptionnel, soutenir tout projet d'intérêt général.

### Indigo 2022

A pour objet de rendre la ville plus agréable, plus solidaire, et plus durable. Mobilisé à la fois pour la ville et ses habitants, le fonds soutient des projets d'intérêt général qui encouragent des initiatives visant à améliorer le vivre-ensemble et la qualité de vie de chacun. Le fonds contribuera notamment à améliorer la vie des personnes en soutenant des projets qui :

- s'appuient sur la pratique et les valeurs du sport pour favoriser l'épanouissement, l'insertion et la création de lien social ;
- renforcent les solidarités de proximité et luttent contre l'exclusion en ville.

Le fonds encouragera également la création et le développement de projets qui visent à préserver, faire vivre et mettre en valeur le patrimoine local, culturel (matériel ou immatériel) et naturel, et qui forgent l'identité des territoires.

### Initiative et Formation 1996

Soutient des personnes, œuvres ou organismes d'intérêt général à caractère philanthropique, éducatif, scientifique, social ou culturel.

### Ingerop 2025

Le fonds a pour objet de soutenir, en France et à l'international, des projets en faveur de :

- l'insertion par l'éducation et la formation, notamment par la transmission des compétences scientifiques, techniques et professionnelles, ainsi que le développement des aptitudes humaines, éthiques et relationnelles contribuant à une intégration durable dans la société et dans le monde du travail ;
- la prévention des crises et catastrophes naturelles et la lutte contre le changement climatique.

Le fonds pourra à titre exceptionnel intervenir dans d'autres domaines relevant de l'intérêt général.

### Inkermann 1984

Soutient des actions à destination des jeunes, des personnes âgées, des malades et des pays du tiers-monde.

### Jacques et Raymonde Henry 1988

Soutient des organismes à caractère sanitaire ou culturel.

### Jacquie Depeyre 2007

Soutient les projets associatifs suivants :

- la création et la gestion du fonctionnement de restaurants gratuits et de lieux d'accueil et de soutien pour des enfants très défavorisés, en France ou dans d'autres pays ayant des liens historiques avec la France, et notamment Les Restaurants des Enfants (LRDE) et le (ou les) foyer(s) SOS Maman-bébé à Phnom Penh ;
- plus généralement, le parrainage d'enfants, l'aide à la formation professionnelle et l'insertion ;
- la réconciliation de l'écologie et de l'économie ;
- l'aide à la recherche, aux études et au débat d'idées en matière économique et fiscale.

L'action du fonds se concentrera en priorité sur les projets déjà engagés pour que ceux-ci puissent être menés à leur terme.

### Jean Goubin 2007

Attribue des bourses à des élèves issus de milieu modeste, méritants et désireux de poursuivre des études supérieures, résidant en Bretagne, et en priorité à Loudéac et sa région. Soutient les programmes de la Fondation de France : d'une part pour les personnes âgées ou handicapées, en priorité les actions se déroulant en Bretagne, notamment à Loudéac et sa région, et d'autre part, pour la recherche médicale. Soutient les associations d'intérêt général.

C/O Monsieur Jean Goubin 20 rue de Paris  
35000 Rennes  
[jean.goubin@orange.fr](mailto:jean.goubin@orange.fr)

### Jean Martin 2019

Soutient des œuvres, organismes ou actions d'intérêt général à caractère humanitaire, culturel, spirituel, environnemental, artistique, social ou scientifique.

## Fondations à objets multiples

### Jean-Louis de Neuflyze

1989

Attribue des subventions à des œuvres d'intérêt général agissant contre la détresse ou la maladie, ou luttant contre la dégradation de l'environnement.

### Jean-Marc et Florence Boursier

2020

Finance en France et à l'international des projets d'intérêt général, notamment dans les domaines de l'éducation, de la culture, de l'accès au numérique et de l'environnement.

11 rue de la Pompe 75116 Paris

### Jean-Marc et Nathalie Ollagnier

2023

Soutient des projets dans les domaines de l'éducation, de la culture, de la préservation du patrimoine matériel et immatériel, et des actions de solidarité en France et à l'international. Le fonds pourra, à titre exceptionnel, intervenir dans tout autre domaine de l'intérêt général.

### Jean-Marcel Pourquery

1992

Soutient la recherche médicale, en particulier contre le cancer, dans le cadre des programmes de la Fondation de France. Œuvre pour la protection des animaux et le dressage des chiens d'aveugles.

### Jeanne Dejour

1991

Soutient des gens de mer, de préférence par l'intermédiaire de la Société des œuvres de mer. Aide la recherche scientifique ou médicale et œuvre au profit des enfants handicapés.

### Jean-Paul Renou

2018

Soutient des actions d'intérêt général :

- a) prioritairement dans les domaines :
  - du développement de la production alimentaire, de la nutrition, de la santé et des personnes âgées, partout dans le monde ;
  - de la formation des élèves et étudiants méritants, notamment dans les filières de l'agriculture, de la restauration-hôtellerie, de tous les métiers de bouche et de la gestion d'entreprise, en France comme à l'étranger ;
  - de la formation de jeunes ou d'adultes en phase de réorientation professionnelle.
- b) exceptionnellement, des actions en faveur de personnes ou familles en difficulté financière.

### Judith et Jean Lanier

2004

Soutient des œuvres ou organismes d'intérêt général, à caractère philanthropique, éducatif, scientifique, social ou culturel. Le fonds accorde notamment de manière ponctuelle des bourses et allocations de secours à un public restreint et en difficulté, en France et à l'international.

### Kallipolis

2021

Soutient des projets d'intérêt général dans les domaines suivants :

- soutien aux personnes en situation de handicap, notamment par l'amélioration de leur cadre de vie ;
- soutien et accompagnement des jeunes détenus pour une meilleure réinsertion ;
- soutien à la création artistique réunissant autour d'un projet commun des personnes de milieux, d'âges ou de nationalités différents.

Le fonds peut, à titre exceptionnel, intervenir dans tout autre domaine de l'intérêt général.

11 rue des Archebusiers 75003 Paris

[fondation@mo-foucarsarchitecte.com](mailto:fondation@mo-foucarsarchitecte.com)

### La Cordée

2025

Le fonds a pour objet de soutenir des initiatives dans les domaines de l'éducation des enfants et des adultes, de l'insertion professionnelle, de la solidarité et de la transition écologique. Le fonds s'attachera également à soutenir les femmes vulnérables et en particulier les mères qui élèvent, seules, leurs enfants. Le fonds pourra soutenir dans le cadre de son objet des projets en France et à l'international. Le fonds pourra, à titre exceptionnel, intervenir dans tout autre domaine de l'intérêt général.

### Lacoste

2006

Soutient des projets d'intérêt général, dans les domaines sportif, éducatif, scientifique, social, sanitaire, environnemental ou culturel. Le fonds promeut, en particulier, l'égalité des chances à travers des projets d'insertion sociale et professionnelle, notamment par le sport, pour les jeunes vulnérables, ainsi que des projets visant à la préservation de l'environnement et des projets de solidarité internationale.

37 boulevard de Montmorency 75116 Paris

[fondation@lacoste.com](mailto:fondation@lacoste.com)

[www.fondationlacoste.org/fr/](http://www.fondationlacoste.org/fr/)

### Laurence Mathieu

2015

Soutient des projets d'intérêt général, notamment dans le domaine de la santé, de l'éducation et de la culture, en France et à l'étranger.

### Lemarchand pour l'Équilibre entre les Hommes et la Terre

2008

Intervient en France pour le développement de pratiques écologiques et la promotion des bienfaits de la nature pour l'homme. Soutient des projets favorisant :

- le développement de modes de vie et de pratiques écologiques (agrobiologie, alimentation, santé, bien-être...);
- la solidarité sociale à travers des actions liées à la nature ;
- l'éducation et la sensibilisation à la nature ;
- le dialogue entre les acteurs du monde de la nature et la société civile.

### Le Rocher Bleu

2025

Le fonds a pour objet de soutenir des projets axés sur la protection de l'environnement naturel, la transition écologique et l'égalité entre les femmes et les hommes à travers notamment le soutien à l'action des femmes, en France et à l'international. Le fonds pourra, exceptionnellement, soutenir tout projet d'intérêt général.

### Le Vésinet (pour)

2015

Contribue à la rénovation, à l'amélioration et à l'embellissement des parcs, pelouses, lacs, rivières et monuments situés sur le territoire communal. Agit pour la préservation et l'amélioration de la biodiversité. Assure la promotion du patrimoine urbain et naturel de la commune du Vésinet (78) et sa mise en valeur, en particulier par des actions éducatives et l'organisation de manifestations culturelles propres à favoriser l'accès de tous les publics à ce patrimoine remarquable.

### Les enfants de Serge Brun

2023

Soutient des projets d'intérêt général dont l'objectif sera :

- d'une part, d'améliorer la vie et l'inclusion des populations les plus fragilisées par l'accompagnement social, l'accès à l'éducation et le soutien au développement d'activités économiques avec une approche sociale et solidaire ;
- d'autre part, de favoriser la protection de l'environnement dans la vie quotidienne en soutenant des projets de valorisation de la sobriété énergétique, le développement des circuits courts ou encore la réduction des déchets et la promotion du réemploi.

Le fonds soutiendra en priorité des structures agissant en Auvergne-Rhône-Alpes.

### Les Notaires engagés du Rhône

2022

Soutient des projets d'intérêt général en faveur des personnes en difficulté, notamment face au logement, à l'éducation, à l'isolement et à la maladie.

Promeut des actions dans les domaines de la protection de l'environnement, du sport, du patrimoine et de la culture. Le tout en favorisant principalement des projets locaux.

[notairesengages@ecomail.fr](mailto:notairesengages@ecomail.fr)

### Les pics verts de rage

2024

Le fonds a pour objet de soutenir des projets écologiques et de protection de l'environnement. Il soutiendra également toute initiative d'accès à l'éducation, de formation et de vulgarisation scientifique permettant de diffuser les connaissances au plus grand nombre. Enfin, le fonds soutiendra toute démarche artistique dans les domaines du cinéma, de la musique et de l'artisanat.

**Lucie et Olga Fradiss****1993**

Attribue chaque année un prix :

- à la Société française de cardiologie alternativement une année sur deux pour un ouvrage traitant des prothèses cardiaques partielles ou totales, ou pour un travail important sur l'artériosclérose ;
- au meilleur travail en cancérologie public ou privé d'un chercheur français ;
- au meilleur livre français écrit par un auteur sur l'histoire de l'art.

**Maintenant****2018**

Promeut l'engagement dans des actions d'intérêt général, en particulier dans les domaines de la santé, de l'éducation et de l'égalité des chances.

**Maison Colin Seguin****2021**

Soutient toute activité d'intérêt général ayant un caractère philanthropique, éducatif, scientifique, social, humanitaire, culturel ou concourant à la mise en valeur du patrimoine artistique, à la défense de l'environnement ou à la diffusion de la culture française. Il s'attachera notamment à soutenir des projets destinés à préserver et défendre la biodiversité, principalement en Bourgogne.

**Maison de Bourbon****2022**

Le fonds a pour objet de financer en France et à l'étranger des projets d'intérêt général, notamment dans le domaine du patrimoine (meubles et immeubles), de la culture, de l'éducation et de la recherche historique (prix de thèse), dès lors qu'ils concernent l'histoire de France, de ses dynasties et des grands événements qui l'ont constituée.

**81 avenue de la Bourdonnais 75007 Paris**  
[fondationmaisondebouillon@royaute.fr](mailto:fondationmaisondebouillon@royaute.fr)**M.-F. Guillet****2020**

Finance des projets d'intérêt général, notamment dans les domaines de l'éducation, de la santé, de la culture, du patrimoine et de l'aide aux populations défavorisées.

**Manthano****2022**

Soutient des projets d'intérêt général dans les domaines de la recherche scientifique, du développement durable et de la promotion de l'éducation des filles et des femmes.

Plus spécifiquement, le fonds s'attachera à :

- distribuer des bourses et des prix pour soutenir la recherche scientifique, les étudiants et les jeunes chercheurs ;
- soutenir les initiatives destinées à étudier et protéger la biodiversité, ainsi qu'à soutenir les objectifs de développement durable ;
- promouvoir l'éducation et la formation des filles et des femmes, notamment dans le domaine scientifique.

Le fonds pourra, à titre exceptionnel, intervenir dans tout autre domaine de l'intérêt général.

**Marguerite et Méthode Keskar****1997**

Soutient l'Institut Pasteur et attribue un prix annuel de peinture et de sculpture réservé aux artistes de moins de 40 ans.

**Marie-Ange Bouvet Labruyère****2004**

Soutient des œuvres ou organismes d'intérêt général agissant dans les domaines de la recherche médicale, de la culture, de l'éducation et de la solidarité.

**Marie-Pierre Crosnier Mangeat****2021**

Soutient des projets d'intérêt général dans les domaines de l'environnement, la biodiversité, la transmission des savoirs et la formation en agriculture durable, ainsi que l'éducation et l'aide aux personnes vulnérables, en France et à l'international.

**Martine Aublet****2011**

Perpétue le souvenir et l'action de Martine Aublet à travers :

- une contribution au financement de « l'Atelier Martine Aublet », créé au sein du Musée du Quai Branly ;
  - la participation et/ou le financement de toutes expositions, acquisitions d'œuvres, publications, recherches, bourses en liaison avec ce musée ;
- et de manière plus générale, la mise en œuvre ou le financement de toutes actions liées à l'art, la culture, à l'éducation et à l'action humanitaire.

**Mascaret (Ie)****2007**

Soutient des projets philanthropiques, notamment dans les domaines de la santé, de l'éducation et de la défense de la biodiversité.

**Mémorial Concorde****2007**

Entretient le monument dédié aux victimes de l'accident du Concorde le 25 juillet 2000.

**Merymu****1989**

Soutient des actions à caractère philanthropique, éducatif, scientifique, social ou culturel.

**Michel Missoffe****2021**

Le fonds a pour objet, en mémoire et dans l'esprit de bienfaisance et de générosité de Michel Missoffe, de soutenir des causes d'intérêt général auxquelles il était attaché. Le fonds s'attachera particulièrement à apporter son soutien aux personnes en situation de vulnérabilité. Le fonds pourra également soutenir la préservation de l'environnement, et du patrimoine et l'accès aux arts et à la culture. Le fonds pourra, à titre exceptionnel, intervenir dans tout autre domaine de l'intérêt général.

**Mike and Lesley Heming Foundation****2024**

Le fonds a pour objet de soutenir des actions en faveur des personnes vulnérables ou fragiles, notamment pour favoriser leur intégration dans l'emploi. Le fonds soutiendra aussi des projets de protection de l'environnement. Le fonds agira en France et à l'international. Le fonds pourra, à titre exceptionnel, intervenir dans tout domaine de l'intérêt général.

**Mill'Espoirs****2024**

Le fonds a pour objet de soutenir des projets d'intérêt général permettant de contribuer à un monde plus juste et solidaire. Le fonds contribuera notamment à la lutte contre les exclusions et les inégalités, à la protection de l'enfance et à l'accès pour tous à l'éducation, à la protection de l'environnement et au développement de l'écologie, ainsi qu'à la recherche médicale et au mécénat artistique. Le fonds agira en France et pourra, à titre exceptionnel, intervenir dans tout autre domaine de l'intérêt général.

**Monde par tous (un)****1995**

Vise à la réalisation des objectifs de la Déclaration universelle des droits de l'homme, et plus particulièrement entreprendre et soutenir :

- des actions favorisant le dialogue et l'échange entre les hommes, les sociétés, les peuples, en particulier en situation de conflit ;
- des recherches favorisant l'émergence des énergies et des potentiels créatifs de ceux qui souffrent de situations d'exclusion afin de promouvoir la construction d'un monde par tous.

[contact@unmondepartous.org](mailto:contact@unmondepartous.org)**Montagne en Scène****2020**

Développe des actions de solidarité dans les milieux naturels et de sensibilisation et protection de ces milieux. Le fonds finance des projets d'intérêt général contribuant notamment à :

- favoriser la diversité des publics dans les milieux naturels, montagne et mer principalement ;
- protéger et sensibiliser à l'environnement ;
- prévenir les accidents et soutenir les victimes d'accidents en milieux naturels.

**Montpensier****2018**

Soutient des actions d'intérêt général, principalement dans les domaines de la culture, de l'éducation, de la santé, de la recherche médicale, de l'aide sociale et de l'aide à l'enfance.

### MV Group

2022

Soutient prioritairement, en France et à l'international, des projets d'intérêt général dans le but de lutter contre la fracture numérique et favoriser l'accès pour tous à l'éducation et à la formation. Le fonds pourra, par exemple, participer au financement d'équipements scolaires ou de matériel informatique, de programmes favorisant l'insertion professionnelle des jeunes, de l'accompagnement de publics vulnérables dans les démarches administratives en ligne. Le fonds pourra également, de manière ponctuelle, soutenir des projets d'intérêt général proposés par les salariés de MV Group.

### Narra Care

2024

Le fonds a pour objet de soutenir des projets et des structures d'intérêt général qui œuvrent dans le domaine de l'humanisation des soins et notamment de la médecine narrative. Le fonds pourra également remettre des prix ou des bourses de recherche et d'enseignement dans les domaines susnommés. Le fonds soutiendra également des projets d'aide aux personnes vulnérables, qu'elles soient de jeunes enfants, adolescents, jeunes adultes ou jeunes parents, familles, notamment des personnes issues d'un parcours de migration ou de l'aide sociale à l'enfance. Le fonds peut, à titre exceptionnel, intervenir dans tout autre domaine de l'intérêt général.

### Nexton

2023

Soutient des projets en faveur de l'éducation et de la formation qui visent à promouvoir l'égalité des chances et permettent à des jeunes en situation de vulnérabilité d'exploiter pleinement leur potentiel ; des projets qui favorisent l'inclusion des personnes, l'excellence, la diversité et la résilience, notamment par la pratique sportive ; des projets participant à la transition écologique et luttant contre le dérèglement climatique. Le fonds pourra, à titre exceptionnel, intervenir dans tout autre domaine de l'intérêt général.

### Nos étoiles pour l'avenir

2022

Soutient financièrement des initiatives dans les domaines de l'éducation, de la solidarité et de la transition écologique. Le fonds pourra, à titre exceptionnel, intervenir dans tout autre domaine de l'intérêt général.

### Notadon d'Occitanie

2024

Le fonds a pour objet de soutenir des projets d'intérêt général en faveur des personnes vulnérables ou en difficultés, notamment des projets favorisant l'accès à la culture, au sport, à la santé, à l'éducation, à l'emploi et au logement. Le fonds soutiendra également des projets contribuant à la protection de l'environnement ainsi qu'à la sauvegarde, la préservation et la valorisation du patrimoine historique. Le fonds pourra, à titre exceptionnel, intervenir dans tout autre domaine de l'intérêt général.

### Notaires Engagés du 13 (des)

2025

Le fonds a pour objet de soutenir des projets d'intérêt général dans le département des Bouches-du-Rhône, notamment dans les domaines de la recherche médicale, de l'aide aux personnes vulnérables, de l'éducation, de la culture et de la protection de l'environnement. Il pourra, à titre exceptionnel, intervenir dans tout autre domaine de l'intérêt général.

### Notaire et Breton

2022

Soutient des projets d'intérêt général, principalement en faveur du logement, de la santé, de l'aide aux personnes ou familles dans le besoin, de l'éducation et de la formation. Le fonds s'attachera à soutenir des projets favorisant la coopération entre les citoyens, situés en priorité sur le territoire de la Cour d'appel de Rennes (35).

### Notaires Solidaires des Savoie (des)

2025

Le fonds a pour objet de favoriser le vivre ensemble dans les deux Savoie en soutenant des projets d'intérêt général dans les domaines de l'environnement, de la santé, de l'éducation, de l'insertion et de la culture. Le fonds pourra à titre exceptionnel soutenir tout autre projet d'intérêt général.

### Nouveaux Espoirs

2021

Soutient tout projet d'intérêt général dans les domaines de l'éducation, de l'environnement et de la santé. Le fonds s'attachera notamment à soutenir la recherche médicale sur la maladie de Lyme et l'accès à des pratiques favorisant le vivre-ensemble comme la méditation et la pleine conscience. Le fonds peut, à titre exceptionnel, intervenir dans tout autre domaine de l'intérêt général.

[contact@nouveauxespoirs.fr](mailto:contact@nouveauxespoirs.fr)

### Noyoco

2022

Soutient le respect de la biodiversité, la défense contre les atteintes au milieu naturel et la recherche scientifique dans le domaine de l'environnement en France et à l'étranger. Le fonds soutiendra également des projets concourant à la défense de la démocratie et au développement du progrès social à travers l'éducation. Le fonds pourra, à titre exceptionnel, intervenir dans tout autre domaine de l'intérêt général.

### Obélisque

2007

Soutient des projets philanthropiques dans les domaines suivants :

- l'aide aux personnes en difficulté ;
- la recherche médicale et scientifique ;
- l'éducation et l'enseignement ;
- l'art et la culture.

### Onyx pour la solidarité

2019

Soutient des projets d'intérêt général, notamment dans les domaines suivants : la précarité, l'éducation, la jeunesse, l'insertion professionnelle, la santé, le sport, l'art, la culture et l'environnement.

### P3C

2024

Le fonds a pour objet de soutenir des projets d'éducation, de formation, d'insertion socio-professionnelle et d'accompagnement psychosocial visant à renforcer l'autonomie et la responsabilisation des personnes en difficulté. Le fonds soutiendra également des projets contribuant à la préservation de l'environnement et de la biodiversité. Le fonds agira prioritairement en France, ainsi qu'à l'international. Le fonds pourra, à titre exceptionnel, intervenir dans tout autre domaine de l'intérêt général.

### Pascale Tonnard pour une école innovante

2017

Promeut un accompagnement adapté aux élèves en difficulté scolaire à cause, entre autres, d'un haut potentiel dysharmonique et/ou d'un trouble spécifique du langage et des apprentissages, en finançant le développement de pratiques éducatives et pédagogiques innovantes à l'école, ainsi que des travaux de recherche.

### Paul-André Raymond

1988

Œuvre pour la protection des animaux. Agit en faveur de l'amélioration de l'accueil et des soins en milieu hospitalier, et de toutes actions tendant à rompre la solitude des personnes âgées.

### Pauline et Valérie Mercan

2019

Finance des actions de recherche et de valorisation autour des relations entre santé, environnement, agroécologie et variétés de plantes alimentaires anciennes, incluant la préservation de l'environnement et des variétés anciennes de plantes, ainsi que des soins bénévoles de support et des actions de prévention primaire et secondaire pour les maladies chroniques.

Chez Madame Aline Mercan à La Coche

73670 Entremont-le-Vieux

### Présents

2022

Soutient des projets d'intérêt général visant à :

- aider les personnes vulnérables en France et à l'étranger ;
- favoriser l'éducation et l'insertion dans la vie professionnelle ;
- lutter contre l'exclusion et la grande précarité ;
- agir pour un environnement durable afin de répondre aux enjeux du changement climatique et de la transition énergétique.

[fondationpresents@gmail.com](mailto:fondationpresents@gmail.com)

### Proficio

2006

Soutient des projets d'intérêt général culturels, éducatifs, sociaux, sanitaires ou environnementaux concourant notamment au développement de la région Corse.

**Reflets d'Opale****2020**

Soutient des projets d'intérêt général sur le territoire de la Côte d'Opale, en particulier dans les domaines du social, de la santé, de la culture, de l'éducation, de l'insertion. Son périmètre pourra être étendu à la région des Hauts-de-France.

[refletsdopale@gmail.com](mailto:refletsdopale@gmail.com)

**René Bourny****2010**

Récompense ou encourage les actions en faveur, le cas échéant alternativement :

- soit de la protection de l'environnement et principalement de la planète ;
- soit de la recherche médicale.

**Robin du Bien****2018**

Soutient des projets d'intérêt général, notamment dans les domaines de l'éducation, de l'entrepreneuriat social, de l'insertion professionnelle, et plus généralement de l'emploi.

79 rue Pierre-Loti 92130 Issy-les-Moulineaux

**Roc Eclerc****2019**

Soutient toute action ou œuvre d'intérêt général.

Le fonds participe notamment à des actions de solidarité, ainsi qu'à la valorisation du patrimoine matériel ou immatériel.

**Roland Grillet****1998**

Attribue ses revenus pour :

- 1/5 à la Fondation pour la recherche médicale ;
- 4/5 aux Restos du cœur.

**Ronald McDonald****1994**

Soutient des actions visant au bien-être des enfants. Aide à construire, entretenir, rénover et faire fonctionner des maisons Ronald McDonald destinées aux familles d'enfants hospitalisés. Soutient des projets en faveur des enfants dans le domaine de la santé, de la recherche médicale, de la solidarité, de l'éducation et des arts.

McDonald's 9 rue Henri-Martin 92100 Boulogne-Billancourt

[thomas.mejean@fr.mcd.com](mailto:thomas.mejean@fr.mcd.com)

[www.fondation-ronald-mcdonald.fr](http://www.fondation-ronald-mcdonald.fr)

**S.24****2024**

Le fonds a pour objet de soutenir des initiatives mises en œuvre contre les inégalités et l'exclusion des personnes vulnérables. À ce titre, il soutiendra notamment des projets dans les domaines de la santé, de l'éducation et de l'insertion sociale et professionnelle, en s'appuyant sur des leviers comme le logement ou l'activité sportive. Le fonds soutiendra également des projets en faveur de la défense de l'environnement naturel. Le fonds pourra, à titre exceptionnel, intervenir dans tout autre domaine de l'intérêt général.

**S612****2021**

Soutient et accompagne les initiatives en faveur des personnes vulnérables, en particulier dans les domaines de l'enfance, de la santé et de l'éducation en France. La fondation s'attache notamment à soutenir concrètement des projets à fort impact solidaire par des actions directes, efficaces et mesurables.

**Salti****2025**

Le fonds a pour objet de soutenir toutes formes d'entraide et de solidarité en particulier dans les domaines de l'éducation, de la santé, de l'insertion sociale et professionnelle et de la transition écologique. Le fonds pourra, à titre exceptionnel, intervenir dans tout autre domaine de l'intérêt général.

**Search****2000**

Finance des organismes poursuivant des objectifs sociaux, culturels ou scientifiques.

**Sequoia****2016**

Soutient des projets philanthropiques, prioritairement dans les domaines suivants :

- égalité femmes-hommes ;
- accès de tous les enfants à la culture ;
- protection de l'environnement.

[fondationsequoia@gmail.com](mailto:fondationsequoia@gmail.com)

**Seviajer****1985**

Soutient des œuvres ou organismes d'intérêt général à caractère philanthropique, éducatif, scientifique, social ou culturel.

**Simaid****2017**

Soutient des projets en faveur de la préservation du patrimoine culturel et scientifique, des personnes en situation de handicap (notamment dans le champ de l'insertion et de l'intégration sociale et économique) ou tout autre projet d'intérêt général.

**Simone Grac****1974**

Accorde des aides à un chercheur en cancérologie, à un artiste pour couronner un ouvrage littéraire, artistique, technique ou sociologique qui contribue à la renommée de la culture française. Attribue des aides à des jeunes préparateurs en pharmacie du département du Var, à la ville de Carqueiranne et aux activités de la Fondation de France.

**Simone Rotgès****2002**

Soutient la Maison des Petites sœurs des pauvres à Agen (47) et la recherche médicale fondamentale dans le cadre des programmes de la Fondation de France.

**Sisley d'Ornano****2007**

Intervient dans tous les domaines de l'intérêt général, et notamment celui de l'aide sociale, de la solidarité, de la santé, de l'éducation, de la culture et de l'environnement en subventionnant des projets portés par des organismes sans but lucratif et en octroyant des bourses ou des prix à des personnes physiques.

**SJ PPL****2025**

Le fonds soutiendra des projets dédiés à accompagner les personnes vulnérables et favoriser le maintien et la stabilité du lien familial. Le fonds soutiendra la qualité de la vie. Le fonds pourra soutenir des projets de recherche universitaire et médicale. Il s'attachera aussi à sauvegarder, rénover et valoriser tout ce qui peut concourir à la transmission et l'éducation comme des projets de rénovation du patrimoine culturel ou religieux ou encore le spectacle vivant. Le fonds pourra agir en France comme à l'international. Le fonds pourra, à titre exceptionnel, soutenir tout projet d'intérêt général.

**Socotec****2025**

Le fonds a pour objet de soutenir des projets portés par des structures d'intérêt général, visant à développer :

- La promotion de l'égalité des chances, l'insertion sociale et professionnelle ;
- L'accès à l'éducation et la formation pour toutes et tous ;
- L'accès à un habitat digne et durable.

Le fonds soutient également des projets de sauvegarde et de restauration du patrimoine culturel. Le fonds peut à titre exceptionnel, intervenir dans tout autre domaine de l'intérêt général

**Sodero Gestion****2016**

Contribue au développement de l'accès à l'emploi et favorise l'insertion. Le fonds soutient également des projets d'intérêt général dans le domaine de l'éducation, de la santé, de la culture, de l'environnement. Ces projets sont situés en Bretagne ou Pays de la Loire.

[www.sodero.fr/fondation-sodero/](http://www.sodero.fr/fondation-sodero/)

**Solutys Group****2013**

Soutient des projets éducatifs et/ou scientifiques visant à favoriser l'acquisition et la transmission des connaissances dans tous les domaines de l'intérêt général. Peut également soutenir d'autres types de projets d'intérêt général sur les territoires d'implantation de Solutys Group.

Parc technologique 10 rue Léonard de Vinci

91090 Lisses

[alicia.langreau@solutys.com](mailto:alicia.langreau@solutys.com)

**Sophie Rochas****2016**

Finance tout projet innovant dans les domaines de la culture, de l'environnement et de la santé.

### Square pour l'entrepreneuriat, l'enfance et la santé

2016

Soutient :

- des projets d'intérêt général visant à favoriser la promotion et le développement de l'entrepreneuriat comme moteur de progrès économique, de progrès social et de lutte contre la pauvreté ;
- des projets visant à développer la capacité d'action des enfants en difficulté, en particulier les enfants malades, les enfants issus de milieux défavorisés, les enfants en échec scolaire, etc. ;
- des projets de recherche dans le domaine de la santé humaine.

### Sugar Foundation

2010

Développe ou soutient des initiatives dans les domaines suivants :

- éducatif, notamment pour le développement de la créativité chez les jeunes enfants, et pour le développement des idées issues des travaux d'Henri Laborit et de la pédagogie institutionnelle, et pour permettre l'accès à l'enseignement supérieur aux enfants issus de milieux défavorisés ;
- du travail social, qui permet de rétablir la dignité de chacun, notamment dans les zones défavorisées, par le développement du microcrédit et d'initiatives dans ces zones ;
- culturelle, notamment pour aider des artistes à produire leurs premières œuvres commercialisables, et pour développer l'utilisation de l'art comme moyen de coaching ou de thérapie, ou comme moyen de communication entre communautés, et plus généralement, toute action non gouvernementale qui a pour objectif de favoriser le bien-être des individus concernés.

### Territoriale des Lumières

2018

Contribue à faire émerger et soutenir toute initiative ayant un but d'intérêt général – individuelle, collective ou associative – visant à lutter contre toute forme de précarité, et notamment par la réalisation d'actions d'insertion, professionnelle et sociale, d'accompagnement social et de développement du lien social. Le fonds interviendra sur le territoire du bassin minier du Nord et du Pas-de-Calais ; éventuellement, le périmètre d'intervention pourra être étendu au territoire de la région des Hauts-de-France.  
196 rue Ludwig Van Beethoven 59500 Douai

### Théophile Legrand

2015

Soutient toute action d'intérêt général dans les Hauts-de-France et plus particulièrement dans la région de Fourmies, dans les domaines du patrimoine matériel et immatériel (en lien avec l'industrialisation), du social, de l'insertion, de la santé, de l'égalité des chances, de la solidarité, de l'humanitaire et de la science, par l'attribution de subventions, de bourses ou de prix. Le fonds pourra également soutenir des projets permettant la dynamisation et le rayonnement du territoire.

### Ting Wai Sing

2013

Approfondit les relations franco-chinoises dans les domaines de l'éducation et de la culture. Le fonds accordera notamment des bourses aux étudiants souhaitant apprendre le chinois, ainsi qu'aux étudiants chinois venus étudier toute discipline en France. Il pourra également accorder des subventions pour développer les échanges culturels entre la France et la Chine.

70 avenue Gabriel-Péri  
94100 Saint-Maur-des-Fossés

### Tiquitague

2020

Soutient des projets d'intérêt général principalement dans les domaines de l'accès à la connaissance, l'acquisition des compétences, l'autonomisation des personnes, l'éducation, la culture, le développement durable et la préservation des territoires.

40 rue des Prairies 75020 Paris

### Trois Cyprès (des)

2010

Aide les associations ou organismes qui contribuent à faire du pays d'Apt un territoire solidaire, en menant des projets dans les domaines de l'hébergement, de l'action culturelle, de l'intégration des personnes fragiles dans la vie sociale, économique et culturelle du territoire. Soutient en priorité les projets concernant les jeunes en difficulté d'insertion professionnelle, les personnes éloignées du travail et les personnes âgées isolées.

### Trois petits points

2022

Finance équitablement des projets sélectionnés et suivis, à travers les programmes conduits par la Fondation de France, dans les trois domaines suivants :

- lutte contre le mal-logement et l'habitat indigne ;
- soutien à des jeunes majeurs sans soutien familial ;
- lutte contre le changement climatique et accélération de la transition écologique.

### Tsadik

2005

Finance des projets d'intérêt général, à caractère philanthropique, social, médical, artistique ou culturel.

### Une goutte d'eau pour notre planète

2020

Soutient en France et dans le monde tout projet d'intérêt général, et notamment :

- la protection de la nature et de l'environnement, pour un monde plus équitable et écologiquement viable ;
- l'aide à l'enfance en difficulté ou issue des populations les plus défavorisées.

### Unitiative

2003

Soutient des personnes et des organismes principalement dans les domaines suivants :

- illettrisme, éducation, culture ;
- misère, maladie, social ;
- droits de l'homme, violence, exclusion ;
- initiatives, vocations.

### Uriage

2025

Le fonds a pour objet d'améliorer le bien-être des patients et de soutenir la recherche médicale. Le fonds soutiendra également des projets qui visent à protéger l'eau et la biodiversité, particulièrement dans les Alpes. Le fonds pourra, à titre exceptionnel, intervenir dans tout autre domaine de l'intérêt général.

### Volt

2020

Soutient et finance des projets d'intérêt général. Le fonds soutiendra notamment des projets construits dans un esprit d'innovation, permettant d'œuvrer pour l'égalité des chances, dans les domaines du développement durable, de l'éducation et de la santé.

10 rue Mabillon 75006 Paris  
[contact@fondation-volt.org](mailto:contact@fondation-volt.org)

### Xavier Chauderlot

2025

Le fonds a pour objet de soutenir des projets contribuant au maintien et au rayonnement du patrimoine traditionnel français, en France ou à l'international. Le fonds s'intéressera plus particulièrement à la promotion des traditions françaises en matière architecturale, culturelle et scientifique, et notamment à la préservation et la conservation du patrimoine historique bâti. Le fonds aura également pour objet d'encourager l'accès à la pratique sportive. Le fonds pourra remettre des prix et des bourses aux étudiants méritants, dans tous les domaines d'études. Le fonds pourra, à titre exceptionnel, soutenir tout projet d'intérêt général.

### Xavier Goudard

2023

Soutient l'éducation et la santé. Le fonds pourra, via des prix, bourses ou subventions, soutenir des étudiants méritants désireux de poursuivre leurs études dans l'enseignement supérieur, d'accéder à une formation professionnelle ou de développer des projets et initiatives personnels. Il pourra aussi soutenir de jeunes adultes motivés en vue d'une reconversion professionnelle.

Le fonds s'attachera également à soutenir la recherche médicale, notamment sur le cancer et les pathologies de l'œil. Le fonds pourra soutenir, à titre exceptionnel, tout autre projet d'intérêt général.

# Les fonds et fondations créés par une seule entreprise

Fondation **29 Haussmann**  
Fondation **Abalone**  
Fondation **Abénex**  
Fondation **Adami pour l'artiste citoyen**  
Fondation **des Aéroports de la Côte d'Azur**  
Fondation **Afone**  
Fondation **Agir pour l'emploi ENGIE**  
Fondation **Andera Partners Apax Philanthropy**  
Foundation  
Fondation **Ardian**  
Fondation **Arkwood**  
Fondation **Arsene**  
Fondation **ATMB**  
Fondation **Auchan**  
Fondation **Avenir d'enfance**  
Fondation **Axtom Entrepreneurs et Territoires**  
Fondation **Bardon**  
Fondation **Berger-Levrault**  
Fondation **Bioderma**  
Fondation **Blancheporte**  
Fondation **BMW**  
Fondation **BNP Paribas**  
Fondation **Boxiao**  
Fondation **Brico Dépôt pour l'Habitat**  
Fondation **Briser les codes pour réinventer la tech**  
Fondation **BTP Plus**  
Fondation **Canal Carhaix**  
Fondation **Cartier pour l'art contemporain**  
Fondation **Cassous**  
Fondation **Castorama**  
Fondation **Ceetrus pour l'entrepreneur social**  
Fondation **Cetelem pour l'inclusion par le partage numérique**  
Fondation **Cetim**  
Fondation **CGP Expert**  
Fondation **Chia de France**  
Fondation **Compagnie des Alpes**  
Fondation **Crédit Agricole d'Aquitaine**  
Fondation **Crédit Agricole de Lorraine**  
Fondation **Crédit Agricole d'Ille-et-Vilaine**  
Fondation **Crédit Agricole des Côtes d'Armor**  
Fondation **Crédit Agricole du Finistère**  
Fondation **Crédit Agricole Mutuel de Guadeloupe**  
Fondation **Crédit Agricole Val de France**  
Fondation **Crédit Mutuel Alliance Fédérale**  
Fondation **CVE, donner l'envie d'agir**  
Fondation **Denis & Fils**  
Fondation **Dewavrin Cosmetics**

Fondation **Domino's**  
Fondation **du Crédit Mutuel pour la lecture**  
Fondation **l'Échiquier de la réussite**  
Fondation **Ecotone Eqwal Foundation**  
Fondation **Eres**  
Fondation **des experts-comptables**  
Fondation **Fitness Park**  
Fondation **Fore**  
Fondation **Forum d'action modernités**  
Fondation **Forzin**  
Fondation **Groupe GEG**  
Fondation **Groupe Le Graët**  
Fondation **Géotec**  
Fondation **GIMS**  
Fondation **Ginkgo pour l'environnement**  
Fondation **GRDF**  
Fondation **Gresham**  
Fondation **Groupama Asset Management**  
Fondation **Hachette pour la lecture**  
Fondation **Heidelberg France**  
Fondation **Hetzi**  
Fondation **Huilerie Richard**  
Fondation **INDIGO**  
Fondation **Indosuez**  
Fondation **Ipsen**  
Fondation **Jean-Luc Lagardère**  
Fondation **Kallipolis**  
Fondation **La Roche-Posay**  
laboratoire pharmaceutique  
Fondation **Lacoste**  
Fondation **l'Adresse**  
Fondation **LBP AM**  
Fondation **Léa nature - Jardin bio**  
Fondation **Léon Grosse**  
Fondation **LexCase**  
Fondation **Lune de miel**  
Fondation **Maison Colin Seguin**  
Fondation **Marc Pietri**  
Fondation **Marie-Pierre Crosnier Mangeat**  
Fondation **MMA Solidarités**  
Fondation **Montagne en Scène**  
Fondation **Montpensier**  
Fondation **Motul Corazón**  
Fondation **Mustela**  
Fondation **MV Group**  
Fondation **Nature et découvertes**  
Fondation **des Négociants en vins et spiritueux d'Ile de France**  
Fondation **Nexton**  
Fondation **Norea**

Fondation **Noyoco**  
Fondation **Omnes**  
Fondation **Otis**  
Fondation **People&baby pour l'enfance**  
Fondation **Perial**  
Fondation **pour l'Epidémiologie de la Grippe**  
Fondation **PFG**  
Fondation **Picard**  
Fondation **Pileje**  
Fondation **Point Vision**  
Fondation **Raja-Danièle Marcovici**  
Fondation **pour la Recherche en pharmacie hospitalière**  
Fondation **Remake**  
Fondation **Réseau GDS**  
Fondation **Rexel pour le progrès énergétique**  
Fondation **Roc Eclerc**  
Fondation **Ronald McDonald**  
Fondation **Roole**  
Fondation **Roquette pour la santé**  
Fondation **RSM France**  
Fondation **RTE**  
Fondation **S.24**  
Fondation **S612**  
Fondation **Salins**  
Fondation **Salomon**  
Fondation **Schneider Electric**  
Fondation **Science et Nature**  
Fondation **Sefacil**  
Fondation **Selectour**  
Fondation **Septodont**  
Fondation **Serge Ferrari**  
Fondation **Services funéraires – Ville de Paris**  
Fondation **Sextant**  
Fondation **Sidas World**  
Fondation **Sisley d'Ornano**  
Fondation **Sodero Gestion**  
Fondation **Sogenial Serris pour la jeunesse**  
Fondation **Solinery**  
Fondation **Solutys Group**  
Fondation **Sophie Lebreuilly**  
Fondation **Sorégies**  
Fondation **Square pour l'entrepreneuriat, l'enfance et la santé Stallergenes Greer Foundation**  
Fondation **The Adecco Group**  
Fondation **Transdev, pour une mobilité sociale engagée**  
Fondation **Valérie Messika**  
Fondation **Yzico**

# Index

15saintspères .....	30	Antoine de Saint-Exupéry pour la Jeunesse .....	45	Blancheporte .....	11
29 Haussmann .....	10	Antoine Laborde Lacoste .....	10	BMW .....	26
2005 .....	45	Antoine Pevsner .....	45	BNP Paribas .....	55
2030 .....	54	Antonia et Karl .....	54	Bourse docteur Alexandre	
<b>A</b>		Antoni Laurent .....	45	et Sonia Feigenbaum .....	30
Abalone .....	10	Anyama .....	54	Bourse Lopez-Mayer .....	30
Abeona .....	54	Apax Philanthropy Foundation .....	41	Bourse Queudot .....	11
Accompagnatrice (l') .....	45	Après tout .....	10	Boxiao .....	20
Acted .....	41	Araok .....	10	Bragny .....	55
Actes 77 .....	10	ARD (Anne-Marie et Roger Dreyfus) .....	54	Breizh Biodiv .....	26
Act for a better planet .....	54	Ardian .....	54	Brico Dépôt pour l'Habitat .....	11
Act'HER Sud-Est .....	54	Arkwood .....	30	Briser les codes pour	
Adami pour l'artiste citoyen .....	45	Ars Cuttoli, Paul Appell .....	30	réinventer la tech .....	30
AD Education .....	30	Ar Seiz Avel .....	45	Brun .....	55
AD Maïora ! .....	30	Arsene .....	30	Brun-Domenego .....	11
Adrienne et Pierre Sommer .....	10	Arthur Honegger .....	45	Bruno Jonathan .....	11
Aéroports de la Côte d'Azur (des) .....	26	Artistes à l'hôpital .....	55	Bruno Pons .....	45
Afnic pour la solidarité numérique .....	10	Arts et les Autres (les) .....	45	BSB .....	30
Agir pour le développement		ASAP .....	10	BTP Plus .....	11
et l'accès à l'eau .....	41	Ashoka .....	11	B.-Y. ....	41
Agir pour l'emploi Engie .....	10	ASL .....	11	<b>C</b>	
Agir sa vie .....	10	Asperger Avenir .....	11	Cabestan .....	55
Agriculture durable en Aquitaine (pour une) .....	26	Assise .....	11	Callaine .....	55
Aide aux victimes du terrorisme (d') .....	10	Ati – Aide au Travail Indépendant .....	11	Camachara Solidarités .....	55
Aigo pour l'éducation au Vietnam .....	41	ATL Impact .....	30	Camille Bryen .....	45
Ailes de France .....	54	ATMB .....	26	Camille Geoffroy .....	56
Aimé Césaire .....	45	Aubin .....	30	Canal Carhaix .....	46
Alain Carpentier .....	20	Auchan .....	55	Canary .....	26
Alain Leroux .....	10	Audencia .....	30	Canisy .....	46
Albert et Geneviève Simœns-Deblaere .....	10	Au Fils d'Indra .....	11	Caoutchouc (du) .....	31
Albert et Jeanne Rollet du Coudray .....	54	Augustin Paterni .....	11	Cap Corse .....	46
Albert et Yvonne Ravachol .....	10	Aujourd'hui pour demain .....	41	Cap NF – Combattre les tumeurs	
Albert Ferrasse .....		Aulac .....	26	de l'enfant et de l'adulte .....	20
Fédération française de rugby .....	10	Autisme – Agir et Vivre .....	11	Carnot .....	31
ALEO .....	30	Autonomiser .....	41	Cartier pour l'art contemporain .....	46
Alexandre Tharaud .....	45	Avenir d'enfance .....	30	Casovier .....	56
Alima .....	41	Axelle .....	11	Cassous .....	56
AL-JE-PA .....	54	Axial Partage .....	55	Castorama .....	56
Allier .....	10	Axtom Entrepreneurs et Territoires .....	55	Cathelin .....	12
Alpes Sauvages .....	26	<b>B</b>		Cécile Pollet .....	46
Amanjaya .....	41	BA International .....	55	Ceetrus pour l'entrepreneur social .....	12
Ambroise Waroquet .....	10	Balafenn .....	26	Centrale Lille Initiatives .....	31
Amethis .....	30	Barbieux .....	55	Centrale Méditerranée .....	31
Amis de Médecins du monde (des) .....	41	Bardon .....	41	Centrale Nantes .....	31
Amis du Festival de Cannes (des) .....	45	Baudoux en faveur de l'insertion		Cercle de l'Harmonie (pour le) .....	46
Amis pour le rayonnement des		pour le travail .....	11	Cercle de l'Orchestre de Paris (du) .....	46
musées d'Orsay et de l'Orangerie (des) .....	45	Béa .....	20	Cetelem pour l'inclusion par	
Amisse .....	41	Béatrice Schönberg pour		le partage numérique .....	12
Anaiak Txalupa .....	54	l'éducation des filles .....	41	Cetim .....	31
Andera Partners .....	54	Beija Flor .....	41	Cézembre .....	56
André Boucourechliev .....	45	BeLonging .....	55	CGP Expert .....	56
André et Berthe Noufflard .....	45	Benn et Ghéra .....	45	Chadanian .....	12
André et Marcelle Hélène Le Gorrec .....	10	Benoît Chamoux .....	41	Chaillot - Théâtre national de la Danse .....	46
Andrée Vezien .....	54	Bérenger .....	45	Chaîne des Puys – faille de la Limagne .....	26
André Milcot pour le cinéma .....	45	Bergeot, Yvonne-Edmond Foinant .....	11	Chance .....	56
Anne Foriel .....	45	Berger-Levrault .....	45	Chantelix .....	12
Anne-Marie Rivière .....	10	Bernard Blanchard .....	30	Charles Mercier .....	31
Anonyme 2 .....	54	Bernard et Marie Haquette .....	11	Charles Oulmont .....	46
Anthony Mainguené .....	54	Bernard Ollivier .....	55	Charpak, l'esprit des sciences .....	31
Anthony Mazzilli .....	30	Berthe Fouassier .....	20	Chenevier – Goron .....	31
Antoine Bèclère .....	20	Berthe Madiot-Beuchard .....	45	Chereau-Lavet .....	31
		Binetruy .....	55	Chevillion-Bonnaud .....	46
		Bioderma .....	20	Chia de France .....	20
		Biodiversité fromagère (pour la) .....	26	Christiane Berdy .....	20
		Blanchecape .....	55	Christiane et Francis Labbé .....	56

Christine Goudot.....	20	Docteur Trarieux Raymond et de son épouse Nadia née Del Cotto.....	32	Exclamation.....	58
Ch'ti Fonds.....	56	Domino's.....	32	<b>F</b>	
Clarence Westbury.....	56	Dream big and grow fast.....	47	Factory.....	33
Clarens.....	46	Drouet-Bourgeois.....	47	Famille Courtois.....	27
Clarisse Neiman.....	56	Dubois-Fauchot.....	47	Famille Jean-Pierre Aubin.....	47
Claude Jacquin (M. et Mme).....	12	Dunkerquois Solidaire (du).....	12	Famille (la).....	13
Claude Pichois.....	31	Du Nord.....	12	Famille Longueteau.....	58
Cléo Thiberge-Edrom.....	46	<b>E</b>		Famille Orban.....	58
Coeur (un).....	20	Eau, Neige et Glace.....	26	Fédération Française du Bâtiment.....	13
Comédie-Française (pour la).....	46	Échiquier de la réussite (l').....	32	Félix et Éliane Genève.....	42
Compagnie des Alpes.....	12	Eclorre pour la jeunesse.....	32	Femmes@Numérique.....	58
Comyces Enfance.....	20 - 56	Ecotone.....	26	Ferdinand Berbis.....	13
Concert d'Astrée.....	46	Edelem.....	57	Fernand Méry.....	58
Concrete.....	56	Edgar Morin.....	32	Ferthé (La).....	58
Connaissance du bassin meusien.....	56	Edmond Roudnitska.....	32	Fertilité Stérilité.....	20
Constance et Andrei Rhoé.....	56	Édouard et Geneviève Buffard.....	26	Festival d'Auvers-sur-Oise.....	47
Couleur Arc-en-Ciel.....	56	Édouard et Lucie Chaffoteaux (Prix).....	32	Fié-Fieux-Émile Simon.....	47
Coup de pouce.....	31	Édouard Goldschmidt.....	32	Fier de nos quartiers La Rochelle.....	47
Cournot.....	31	EG Afrique.....	41	Fitia.....	42
Crédit Agricole d'Aquitaine.....	56	Ekalamata.....	12	Fitness Park.....	58
Crédit Agricole de Lorraine.....	56	Éliette, Flora et Ange Salphati.....	57	Fleur du Désert.....	42
Crédit Agricole des Côtes-d'Armor.....	57	Élisabeth.....	12	Florence et Hervé Le Lous.....	58
Crédit Agricole d'Ille-et-Vilaine.....	57	Elsa Triolet et Louis Aragon.....	47	Florès.....	13
Crédit Agricole du Finistère.....	57	Elze.....	13	Fondapro.....	20
Crédit Agricole Mutuel de Guadeloupe.....	57	Emlyon Business School.....	32	Fore.....	47
Crédit Agricole Val de France.....	57	EM Normandie.....	32	Forêt méditerranéenne (pour la).....	27
Crédit Mutuel Alliance Fédérale.....	57	Enfants de Syrie.....	41	Fornier.....	47
Crédit Mutuel pour la lecture (du).....	57	Engagement médias pour les jeunes.....	32	Forum d'action modernités.....	33
Cris Cancer.....	20	En revanche.....	32	Fontaine Pajot.....	27
Cullmann.....	46	Enseignement bilingue franco-arménien (pour l').....	32	France Bois Forêt pour notre patrimoine.....	47
Culture et Musique.....	46	Ensemble.....	26	Francine et Jean-Pierre Lelong.....	13
CVE, donner l'envie d'agir.....	12	ENSG – Géomatique.....	32	Francis Fabre.....	21
Cyril Collard.....	20	Ensic.....	33	Francis Lefebvre.....	58
<b>D</b>		Entraide (d').....	13	Francis Netter Fondation de France (Prix).....	33
Daniel Deutsch.....	46	Entraide Hostater.....	33	François de Hatvany.....	47
Daniel et Martine Raze.....	41	Entreprises du Médicament (des).....	20	Françoise Bouyard pour l'égalité des chances.....	33
Daniel et Michel Dezès (Prix).....	31	Envie d'agir ensemble en Thiérache.....	58	François Guglielmetti.....	21
Daniel et Nina Carasso.....	57	En vie de mouvement.....	13	François Jerez.....	47
Daniel Iagolnitzer.....	31	Éole.....	57	François-Louis Baradat.....	48
Danse (pour la).....	46	E.P. Frémeaux.....	13	François Moreau.....	33
Darrois.....	12	Épidémiologie de la grippe (pour l').....	20	François Perroux.....	34
Dauphin.....	57	Epsilon.....	57	Frédéric.....	13
David R. Graham.....	46	Équinoxe.....	58	Frédéric et Simone de Carfort.....	48
D.E.B.AT.....	12	Eqwal Foundation.....	13	Frères des hommes.....	13
Debeaumont pour la nature.....	26	Eres.....	13	Frères du Sud.....	42
Delaveau-Chiarelli.....	20	Ernest L'Henry.....	13	Frères Joffard (Prix des).....	34
Demeter.....	12	Ernst et Margarete Wagemann.....	33	F.R.I.D.A.....	13
Deniber.....	57	Esclavage et Réconciliation.....	47	<b>G</b>	
Denise Devouges.....	31	ESDL Education Design.....	33	Gaietan Escafit.....	58
Denis & Fils.....	26	ESME Alumni.....	33	Galzin.....	58
Denis Kessler pour la connaissance.....	57	Esplorado.....	41	Gamet-Bailleux.....	13
Des experts-comptables.....	57	ESSCA.....	33	Garzino Savi.....	58
Dessine-moi une enfance.....	31	ESSEC.....	33	Gautier Capuçon.....	48
Destreicher (Mme).....	20	Etchebès.....	33	Générosité à impact.....	13
Développement de l'Homme et de la société (pour le).....	32	Étoile.....	33	Geneviève Get.....	48
Dewavrin Cosmetics.....	57	Et si.....	47	Geneviève Laporte de Pierrebourg.....	27
DFCG.....	32	Étude de la langue et de la civilisation japonaises (pour l').....	47	Geneviève Strudel.....	13
D'ici-Tokiko.....	57	Eugène Bloch.....	33	Georges Besse.....	34
Dilecta.....	46	Évelyne et Jean Kesternberg.....	20	Georges Deflandre.....	34
Dina Surdin.....	32	Evesque-Huber.....	47	Georges Julia.....	13
Docteur Privat (du).....	12	Excelia Group.....	33	Géotec.....	58
Docteur Raoul Boubal.....	12				
Docteur Schwartz Félix et Madame.....	32				

Gérard Frot-Coutaz.....	48	Imagine For Margo		Jean-Paul Renou .....	60
Ghazal pour l'éducation, la recherche et la paix au Liban.....	34	Children Without Cancer / La Fondation.....	21	Jean Perrin.....	35
Giacinto Accornero .....	13	Indigo .....	59	Jean-Pierre Lysi .....	15
Giacinto et Hélène Accornero .....	13	Indosuez.....	14	Jean Valade.....	21
Gilberte Dayon .....	34	Ingerop.....	59	Jéricho .....	15
GIMS.....	21	Initiative Autisme.....	14	J'M.....	42
Ginkgo pour l'environnement .....	27	Initiative et Formation .....	59	JM.Bruneau .....	15
GMD.....	13	Inkermann.....	59	JMV.....	42
Gouin Corblin.....	21	Innovation en chirurgie orthopédique et traumatologique – Ficot (pour l').....	21	Judith et Jean Lanier .....	60
Gourpy.....	21	Institut français de la mode.....	35	Julia Verlanger .....	48
Grand Hainaut .....	58	Institut Lyfe .....	35	Julie Tonelli pour l'enfance.....	35
GRDF.....	27	Institut Pasteur du Laos.....	21		
Green-Got.....	27	Inter Fréquence.....	48	<b>K</b>	
Grenoble École de Management, School for Business and for Society.....	34	Internationale pour les monuments romains de Nîmes.....	48	Kallipolis.....	60
Gresham.....	14	Ionis.....	35	Karol Sienkiewicz.....	35
Grésigny.....	48	Ipsen.....	21	KCF Francophone.....	35
Groupama Asset Management.....	14	Iris.....	27	Kedge Business School pour le management responsable.....	35
Groupe ESC Clermont.....	34	Isabelle Camenen.....	14	Kenneth Levine.....	27
Groupe ESC Pau.....	34			Kerguelen (de).....	42
Groupe GEG.....	58	<b>J</b>		Kiwanis France entraide .....	36
Groupe LDLC.....	59	Jacqueline de Romill.....	48	KMO.....	15
Groupe Le Graët.....	14	Jacques Audureau .....	35		
Groupe SNCF.....	34	Jacques Cadet (Docteur).....	14	<b>L</b>	
GT Merian .....	14	Jacques Delagrangé.....	35	La Cordée.....	60
Guerder .....	21	Jacques Descours Desacres.....	35	Lacoste.....	60
Guillaume de Ferry.....	34	Jacques et Anne-Marie Gérard-Bouriez (M. et Mme).....	14	Lacourrière (Prix).....	48
Guy Bardone et René Genis .....	48	Jacques et Raymonde Henry.....	59	L'Adresse.....	15
Guy Degrenne (M. et Mme).....	14	Jacques-Henri Hostyn.....	48	La Grange-Fleuret (de).....	48
Guy et Mirène.....	59	Jacques-Henri Lartigue .....	48	La petite étoile.....	36
Guy Nicolas .....	14	Jacques Lambert.....	35	La Roche-Posay laboratoire pharmaceutique.....	22
Guy Saias.....	34	Jacques Monod.....	21	Larue-Delaunay.....	22
		Jacques, Paule et Christine Ménard.....	14	Laurence Mathieu.....	60
<b>H</b>		Jacques Tacussel.....	21	LBP AM.....	15
H2L.....	14	Jacquin Depeyre .....	59	Léa Nature – Jardin Bio.....	27
Hachette pour la lecture.....	48	Janson de Sailly .....	35	Léger.....	48
Hadrien Saiag.....	59	Jean Blot.....	48	Le Lou (ex-Botanaga).....	15
Hardy .....	59	Jean-Claude Reynal.....	48	Lemarchand pour l'Équilibre entre les Hommes et la Terre.....	60
Heidelberg France.....	34	Jean-Denis Scelles .....	14	Léon Grosse.....	15
Heinrich et Nelly Feuerhahn.....	34	Jean Duval.....	14	Le Rocher Bleu.....	60
Hélène Leclerc – Armand Collin .....	59	Jean et Jean-Pierre Giraudoux.....	48	Lescure-Landre.....	15
Henri Baboin-Jaubert		Jean et Madeleine Ginesté.....	21	Les enfants de Serge Brun .....	60
Générationnaires solidaires.....	59	Jean et Simone Pascal .....	14	Les jardins au cœur du soin.....	15
Henri et Claire-Marie Matieux.....	14	Jean Freustié (Prix).....	48	Les Notaires engagés du Rhône.....	60
Henriette-Anne Doll.....	59	Jean Goubin.....	59	Les pics verts de rage.....	60
Henri Longepierre.....	34	Jean-Jacques Hirsch.....	42	L'Estrambord .....	36
Henri Meillère.....	34	Jean-Louis de Neuflyze.....	60	L. et N. Croppet.....	15
Henri Nouveau.....	59	Jean-Luc Lagardère.....	48	Le Vésinet (pour).....	60
Henri Savall – Iseor.....	35	Jean-Marcel Pourquery.....	60	LexCase.....	27
Hetzi.....	35	Jean-Marc et Florence Boursier.....	60	Liliane Pilette.....	36
HFCGB.24.....	14	Jean-Marc et Nathalie Ollagnier.....	60	Limouzin.....	48
Histoire de la Banque et de la Finance (pour l').....	48	Jean Martin.....	59	Linking Talents.....	15
Hôpitaux privés de Metz .....	21	Jean-Michel Mourlot .....	48	Lionel Mosseri.....	36
Horizons.....	14	Jeanne Dejour .....	60	Lire et Comprendre.....	36
Huchez-Picot .....	14	Jeanne Liot.....	21	L.O. Frossard .....	36
Huilerie Richard .....	59	Jeanne Meslait-Dagot .....	14	Lormouët.....	15
Humanisation .....	21	Jeanne Mialhe.....	14	Louis de Broglie .....	36
Humanités, digital et numérique.....	14	Jeanne Mogaray.....	15	Louise Darne Keim .....	15
Humus .....	27	Jeanne Spiegels .....	21	Louise Juin .....	49
		Jeanne Wolff.....	21	Louise Peyrelongue.....	15
<b>I</b>		Jeannine Manuel.....	35	Louis et Clotilde Barbier.....	15
IC France.....	35	Jeannine Pirolli .....	21	Louise Vaclare .....	15
IGR-IAE université Rennes 1.....	35	Jean-Paul Deluche pour le développement durable en Limousin.....	27	Louis Florin.....	48
I Loge You .....	14			Louis Justin Besançon.....	15

Louis Loubière.....	22	Mireille Bertin.....	22	Paris School of Business.....	37		
Louis Pouzet.....	36	Mireille Goubet.....	16	Pascale Tonnard pour une école innovante.....	62		
Lucie et Olga Fradiss.....	61	M.I.T. France.....	36	Paul-André Raymond.....	62		
Lucien Mallet (Prix).....	22	MMA Solidarité.....	16	Paul et Hélène Jourde.....	27		
Lucienne Ginet.....	15	MNK.....	16	Paul Gallepe.....	37		
Lucq (du).....	15	Monde par tous (un).....	61	Pauline et Valérie Mercan.....	62		
Lumière.....	22	Monique Despature.....	37	Paul-Louis Merlin.....	16		
Lune de miel.....	27	Monique Gabus (Prix).....	49	Paumier.....	50		
Lycée Louis-le-Grand (du).....	36	Monique Rollin.....	49	People&baby pour l'enfance.....	37		
Lydie et Michel Wittner.....	36	Montagne en Scène.....	61	Perial.....	16		
<b>M</b>							
Macari Lepeuve.....	49	Montessori.....	37	Perrin-Tazé pour l'insertion des jeunes en difficulté et l'amélioration des parcours de soins.....	16		
Madeleine Badin.....	36	Montessori de France.....	37	PFG.....	16		
Magdeleine Galliot.....	36	Montpellier Business School pour l'égalité des chances.....	37	Phénomène.....	50		
Maïa Baudelaire.....	42	Montpensier.....	61	Philharmonie de Paris.....	50		
Maintenant.....	61	Moral d'Acier.....	16	Philippe Chatrier.....	22		
Maison Colin Seguin.....	61	Motul Corazón.....	16	Philippe Daher.....	22		
Maison de Bourbon.....	61	Mouravieff-Apostol.....	16	Philippe et France Lenain.....	38		
Maison Denise Masson.....	49	Moveo.....	22	Philippe et Jean-Pierre.....	37		
Maison-musée Storck 21.....	49	Murphy.....	49	Picard.....	27		
Maisons chaleureuses.....	42	Musées de France (pour les).....	49	Pierre Delestre.....	50		
Melvina et Denise Menda.....	49	Musique avant toute chose (de la).....	49	Pierre et Geneviève Palasi pour l'environnement.....	27		
Manthano.....	61	Mustela.....	37	Pierre Houriez.....	22		
Marc de Montalembert.....	49	Mustière Rolland.....	16	Pierre Ledoux.....			
Marcel Vatelot.....	49	MV Group.....	62	Jeunesse internationale.....	38		
Marc Pietri.....	15	<b>N</b>					
Marc Rohrbach.....	22	Naïde Noura.....	50	Pierre Wissmer.....	50		
Maréchal Leclerc de Hauteclocque.....	36	Narra Care.....	62	Pileje.....	23		
Margot et Armand Vogel.....	36	Nature et Découvertes.....	27	Pirolli-Florence.....	23		
Marguerite et Méthode Keskar.....	61	Négociants en vins et spiritueux d'Île-de-France (des).....	37	Pluie de roses.....	17		
Marguerite Goldschmidt.....	49	Neoma Business School.....	37	Point Vision.....	23		
Marguerite Klein.....	22	Nepale.....	22	Pour la médecine interne.....	23		
Marguerite Yourcenar.....	27	Neuvoies.....	27	Pour l'étude et le développement des biothérapies.....	23		
Maria et Jean Busnot.....	16	Nexton.....	62	Pour l'Opéra-Comique.....	50		
Marie-Ange Bouvet Labruyère.....	61	Nicolas Sevestre.....	22	Présents.....	62		
Marie Dauphin de Verna.....	49	Norbert et Thérèse Monier.....	16	Professeur Athanase Saccas.....	38		
Marie Fournier.....	36	Norea.....	16	Professeur Charles Massias.....	23		
Marie-Françoise Bernot.....	16	Nos étoiles pour l'avenir.....	62	Professeur Marie Gontcharoff.....	23		
Marie-Jacqueline Dian-B.....	36	Notadon d'Occitanie.....	62	Proficio.....	62		
Marie-José Chérioux.....	22	Notaire et Breton.....	62	Programme d'aide à l'accueil en urgence des scientifiques en exil.....	38		
Marie-Laure Buisson.....	16	Notaires Solidaires des Savoie (des).....	62	Projets solidaires d'habitants (pour les).....	17		
Marie-Pierre Crosnier Mangeat.....	61	Nouveaux Espoirs.....	62	Promoteurs immobiliers de France (des).....	17		
Marie-Rose Blanc.....	36	Noyoco.....	62	<b>R</b>			
Marthe Depelseñaire.....	49	<b>O</b>					
Marthe Picard.....	22	Obélisque.....	62	Racines.....	28		
Martial Lapeyre.....	16	Odéon – Théâtre de l'Europe.....	50	Rainbow Bridge.....	42		
Martine Aublet.....	61	Odette et Jean Duranton de Magny.....	22	Raja-Danièle Marcovici.....	17		
Martine Borde-Mortain.....	16	Odette Kaiser.....	37	Ramona Ehrman-Amador.....	23		
Mary Portocaloglou.....	22	Olivier Messiaen.....	50	Raymonde et Guy Strittmatter.....	23		
Mascaret (le).....	61	Omnes.....	37	Rayonnement de l'art haïtien (pour le).....	42		
Maternité sans risque (pour une).....	42	Onyx pour la solidarité.....	62	Rayonnement de l'Opéra national de Paris (pour le).....	50		
Maurice Hubert.....	36	Or du Rhin (l').....	50	Rayonnement du musée de Montmartre (pour le).....	50		
Max et Yvonne de Foras.....	22	Otis.....	16	Rayonnement musical de la trompe de chasse (pour le).....	50		
Mémorial Concorde.....	61	<b>P</b>				Reb.....	38
Merymu.....	61	P3C.....	62	Recherche contre le myélome et les gammopathies (française pour la).....	23		
Mexxa.....	42	Padmasambava.....	50				
M.-F. Guillet.....	61	Pajol.....	42				
Michel Dard.....	49	Palladio.....	37				
Michèle et Antoine Riboud.....	49	Palmeriaie (de la).....	50				
Michel Missoffe.....	61	Papyrus.....	37				
Michel Quesnoy.....	36	Parcs et jardins de France.....	50				
Mike and Lesley Heming Foundation.....	61						
Mill'Espoirs.....	61						
Mimosa.....	42						
Mindscape.....	49						

Recherche en pharmacie hospitalière (pour la).....	23	Semaines sociales de France.....	51	Tiquitague.....	64
Recherche en psychomotricité et maladies de civilisation (pour la).....	23	Sept Ans.....	38	Tocqueville.....	51
Recherche et l'enseignement supérieur (pour la).....	38	Septodont.....	43	Tongji Foundation.....	43
Recherche historique sur l'Algérie (pour la).....	50	Sequoia.....	63	Trait d'union Auvergne.....	18
Recherches évolutives.....	50	Serge Ferrari.....	28	Transdev, pour une mobilité sociale engagée.....	18
Reflète d'Opale.....	63	Services funéraires – Ville de Paris.....	17	Triavivo.....	28
Reine Reinette.....	17	Setec.....	43	Tricoles (les).....	28
Remake.....	17	Seve.....	38	Trifaud.....	39
Rémy Butler.....	50	Seviajer.....	63	Trois Cyprès (des).....	64
René Bourny.....	63	Sextant.....	38	Trois petits points.....	64
René Defez.....	50	Sharing my planet.....	28	Tronc Chanal.....	39
Renée et Joseph Grimaud.....	38	Sidas World.....	28	Tsadik.....	64
René Fournier pour l'enfance malheureuse.....	38	Simaid.....	63	<b>U</b>	
René Patris d'Uckermann.....	50	Simone Bourgès.....	23	Une goutte d'eau pour notre planète.....	64
Réseau GDS.....	28	Simone et Ernestine Dreyfus.....	39	Unité – Guerra – Paul – Beaudoin.....	
R. et B. Frossard.....	17	Simone Goldschmidt – Belfort.....	51	Lambrecht – Maiano.....	24
Rexel pour le progrès énergétique.....	28	Simone Goldschmidt – Paris.....	51	Unitiative.....	64
Riché pour l'enfance et la jeunesse.....	38	Simone Grac.....	63	Uriage.....	64
Riom terre d'Auvergne.....	50	Simone Rotgès.....	63	Uroplus.....	24
Robert Bucaille.....	50	SingularPlanet.....	28	Usagers du système de santé (des).....	24
Robert Ganzo.....	50	Sisley d'Ornano.....	63	<b>V</b>	
Robin du Bien.....	63	Site Paris-Reims (du).....	39	Valdon (Le).....	51
Roc Eclerc.....	63	SJ PPL.....	63	Valentin Ribet.....	39
Roger Godino.....	38	Sodero Gestion.....	63	Valérie Chamillard.....	24
Roland Grillet.....	63	Sogenial Serris pour la jeunesse.....	39	Valérie Messika.....	18
Ronald McDonald.....	63	Solidaime.....	43	Vallet.....	39
Roole.....	17	Solinergy.....	28	Vareille.....	39
Roor.....	17	Solutys Group.....	63	Véronique Daverio.....	51
Roquette pour la santé.....	23	Sophie Lebreuilly.....	17	Villa Seurat pour l'art contemporain.....	51
Rose Taupin – Dora Bianka.....	51	Sophie Rochas.....	63	Vivre Ensemble.....	51
RSM France.....	17	Sorégies.....	51	Voix.es Vues D'ailleurs.....	52
RTE.....	28	Source-Garouste.....	51	Volt.....	64
<b>S</b>		Sourire de Cathy (le).....	23	<b>W</b>	
S.24.....	63	Sourires d'Étoile.....	39	Weisbrem-Benenson.....	24
S612.....	63	Square pour l'entrepreneuriat, l'enfance et la santé.....	64	<b>X</b>	
Sahel Aqua Viva.....	42	Stallergenes Greer Foundation.....	23	Xavier Chauderlot.....	64
S'Aïdides.....	42	Stellagroup.....	17	Xavier Goudard.....	64
Saint-Tropez.....	51	Stin'Alkri.....	51	<b>Y</b>	
Salavin Fournier.....	17	Sugar Foundation.....	64	YGGDRASIL.....	28
Salins.....	43	Suzanne Vitalis.....	51	Yncrea.....	39
Salomon.....	17	Sylvaine Pillet.....	51	Yo et Anne-Marie Hamoud.....	43
Salti.....	63	Syndrome Rubinstein Taybi.....	24	Younities.....	18
Sarlat et le Périgord Noir (pour).....	51	<b>T</b>		Yvan et Claire Goll.....	52
Sauvegarde de la collégiale de Thann (pour la).....	51	Talents for Nuclear.....	39	Yves Brioux-Ustaritz.....	52
Savio.....	17	Talents Solidaires.....	51	Yves Erhart.....	39
Scaler.....	51	Tanguy Berruë.....	24	Yves Girouard.....	18
Scène et Cité.....	51	Tanikely.....	28	Yvette Roudy.....	18
Schneider Electric.....	17	TBS Education.....	39	Yvonne Haetty, Willy Meinen.....	24
Schutzman-Zisman.....	23	Terra Symbiosis.....	28	Zico.....	39
Science et Nature.....	28	Terre Adelphe.....	17	<b>Z</b>	
Sciences cognitives, apprentissage et handicap.....	38	Terre & Fils.....	51	Zellidja.....	39
Sciences Éducation Solidarité.....	43	Territoires aux Grandes Écoles (des).....	39	Z et O Bastoczi.....	39
Sciences Po Rennes.....	38	Territoriale des Lumières.....	64		
Sciences sociales (pour les).....	38	Terroirs paysages culturels.....	28		
Search.....	63	The Adecco Group.....	18		
Sefacil.....	38	Théâtre des Champs-Élysées.....	51		
Selectour.....	43	Théophile Legrand.....	64		
		Thérèse Gabriel.....	51		
		Thérèse Lebrasseur.....	24		
		Théria.....	28		
		Thomas-Gaïde.....	18		
		Tibériade.....	43		
		Ting Wai Sing.....	64		



# Les fondations régionales



## Fondation de France Siège et Centre-Ouest

40 avenue Hoche  
CS 30001  
75008 Paris  
01 44 21 31 00  
fondation@fdf.org

## Fondation de France Grand-Ouest

5 rue Columelle  
44000 Nantes  
02 51 83 20 70  
grandouest@fdf.org

## Fondation de France Sud-Ouest

29 rue Esprit-des-Lois  
33000 Bordeaux  
05 56 52 03 07  
sudouest@fdf.org

## Fondation de France Méditerranée

42 rue Montgrand  
CS 20004  
13006 Marseille  
04 91 90 08 77  
mediterranee@fdf.org

## Fondation de France Centre-Est

19 rue de l'Arbre-Sec  
69001 Lyon  
04 72 10 92 30  
centreest@fdf.org

## Fondation de France Grand-Est



10 rue Sainte-Marguerite  
CS 90012  
67083 Strasbourg Cedex  
03 88 22 78 68  
grandest@fdf.org

## Fondation de France Nord

Mitwit Grand Place  
68 rue Saint-Etienne  
59 000 Lille  
03 20 11 80 90  
nord@fdf.org

### Fondation de France

Siège social  
40 avenue Hoche  
75008 Paris  
Tél. : 01 44 21 31 00  
fondationdefrance.org

Suivez-nous sur   



La Fondation de France bénéficie du label IDEAS, qui atteste le respect des bonnes pratiques en matière de gouvernance, gestion financière et efficacité de l'action.

Conception et réalisation : **CONFLUENCE**  
Textes : Fondation de France

**Fondation  
de  
France**

**La Fondation  
de toutes les causes**

Conception et réalisation : **CONFLUENCE** Textes : Fondation de France – Crédits photo : Cyril Marcihacy, Lucien Lung, Jérémy Plot (couverture) – Lucien Lung (p. 2) – Mathieu Farcy (p. 4, 9) – M. Magnin (p. 4) – Laura Lafon Cadilhac (p. 6) – Arnaud Robin (p. 7) – Christophe Charzat (p. 19) – Ferrante Ferranti (p. 25, 44) – Polaire Studios (p. 29) – Léa Lacheteau (p. 40) – Agathe Waechter (p. 53).

Ce document est imprimé par l'imprimerie Prenant, sur un papier Arctic volume mat certifié FSC®, dont l'ensemble des fibres proviennent de forêts gérées de manière responsable. Des encres végétales élaborées sur la base de matières premières renouvelables ont été utilisées.